

DAFTAR PUSTAKA

- Abdurahman, Maman. Dkk. *Dasar-Dasar Metode Statistika Untuk Penelitian*. Bandung: CV Pustaka Setia, 2011.
- Afrizal, Haris. “Pengaruh Kualitas Sumber Daya Manusia, Sarana Prasarana dan Motivasi Kerja Karyawan terhadap Kinerja Karyawan BMT Bina Ihsanul Fikri di Yogyakarta”. Skripsi tidak diterbitkan. Yogyakarta: UIN Sunan Kalijaga Yogyakarta, 2014.
- Ananda, Fajar Razeki, et.al., “Pengaruh Kualitas Sumber Daya Manusia Terhadap Efektivitas Kerja dan Implikasinya terhadap Kinerja Karyawan Pelaksana di PT. Perkebunan Nusantara III (Persero)”. *Jurnal Agribisnis Sumatera Utara (Agrica)*. (2019). Vol 12. 103-109
- Anshori, Muslich dan Sri Iswati. *Buku Ajar Metodologi Penelitian Kuantitatif*. Surabaya: Airlangga University Press, 2009.
- Anwar. “Pengaruh Pertumbuhan Ekonomi dan Upah terhadap Tingkat Pengangguran di Kabupaten Gowa”. Skripsi tidak diterbitkan. UIN Alauddin Makasar, 2017.
- Arikunto, Suharsimi. *Prosedur Penelitian Pendekatan Publik*. Jakarta: Rineka Cipta, 2019.
- Badan Pusat Statistik, *Statistik Indonesia 2019*. Jakarta: Badan Pusat Statistik, 2019.
- , *Indikator Kesejahteraan Rakyat Kota Malang 2019*. Malang: Badan Pusat Statistik Kota Malang, 2019.
- , “Jumlah Penduduk Hasil Proyeksi Menurut Provinsi dan Jenis Kelamin (Ribuan Jiwa), tahun 2018-2020. (<https://www.bps.go.id/indicator/12/1886/1/jumlah-penduduk-hasil-proyeksi-menurut-provinsi-dan-jenis-kelamin.html> , diakses pada 3 Setember 2021).
- , *Berita Resmi Statistik Keadaan Ketenagakerjaan Jawa Timur, Agustus 2019*. Surabaya: BPS Provinsi Jawa Timur, 2019.
- , *Statistik Angkatan Kerja Kota Kediri 2020*. Kediri: Badan Pusat Statistik Kota Kediri, 2020.
- Bungin, M. Burhan. *Metode Penelitian Kuantitatif*. Jakarta: Prenada Media, 2015.

- Chin, W. W. *The Partial Least Squares Approach to Structural Equation Modeling. Modern Methods for Business Research*, 1998.
- Creswell, Jhon W. *Research Design Pendekatan Kualitatif, kuantitatif, dan mixed*. Yogyakarta: Pustaka Pelajar, 2012.
- Dodi, Limas. *Metodologi Penelitian Science Methods, metode tradisional dan Natural Setting*. Yogyakarta: Pustaka Ilmu, 2015.
- Duli, Nikolaus. *Metode Penelitian Kuantitatif: Beberapa Konsep Dasar untuk Penulisan Skripsi dan Analisis Data dengan SPSS*. Yogyakarta: Deepublish, 2019.
- Farisanti, Riesta. “Hubungan antara fasilitas dan atraksi wisata dengan lama tinggal wisatawan di Singagati Resort and Villas Dago Pakar Bandung”. Skripsi Sarjana, Universitas Pendidikan Indonesia, Bandung, 2011.
- Febriani, Fitri. “Pengaruh Kualitas Pelayanan Terhadap Kepuasan Pasien”. Studi pada Farmasi Puskesmas Badas Kabupaten Kediri, Skripsi tidak diterbitkan. Kediri: Fakultas Ekonomi dan Bisnis Islam Institut Agama Islam Negeri Kediri, 2020.
- Ghozali, Imam. *Aplikasi Analisis Multivariate Dengan Program SPSS*. Semarang: Universitas Diponegoro, 2006.
- Gujarati, Demondan. *Dasar – dasar Ekonometrika*. Jakarta: Erlangga, 2006.
- Haluty, Djaelany. “Islam dan Manajemen Sumber Daya Manusia yang Berkualitas”. *Jurnal Irfani*. (2014), Vol. 10: 63-73
- Hamid, Abi. “Sejarah Desa/Kelurahan Ngronggo”, (<https://budaya-indonesia.org/SEJARAH-DESA-KELURAHAN-NGRONGGO> , diakses pada 26 Juni 2021).
- Hardani, et. al. *Metode Penelitian Kuantitatif & Kualitatif*. Yogyakarta: Pustaka Ilmu Group, 2020.
- Hartanto, Trianggono Budi dan Suci Umajah Masjkuri. “Analisis Pengaruh Jumlah Penduduk, Pendidikan, Upah Minimum, dan Produk Domestik Regional Bruto (PDRB) Terhadap Jumlah Pengangguran di Kabupaten dan Kota Provinsi Jawa Timur Tahun 2010-2014”, dalam *Jurnal Ekonomi Terapan*, (2017), 1-11.
- Hasyim, Ali Ibrahim. *Ekonomi Makro*. Depok: Kencana, 2017.

- Hayati, Nur. “Pengaruh Tingkat Pendidikan dan Skill Terhadap Jumlah Pengangguran (Studi Kasus: Warga Muslim di Desa Damarwulan Keling Jepara)”. Skripsi tidak diterbitkan. Semarang: Universitas Islam Negeri Walisongo Semarang, 2016.
- Hendri, dan Roy Setiyawan. “Pengaruh Motivasi Kerja dan Kompensasi Terhadap Kinerja Karyawan di PT. Samudra Bahari Utama”. *Jurnal Agora* Vol. 5. (2017)
- Hidayati, Alfi. “Pengaruh Harga dan Variasi Produk Terhadap Keputusan Pembelian Jacket Hodie (Studi Pada Glory Outfit Blitar)”. Skripsi Sarjana. IAIN Kediri. Kediri. 2020
- Indrawan, Rully dan Poppy Yuniawati. *Metodologi Penelitian Kuantitatif, Kualitatif, dan Campuran untuk Manajemen, Pembangunan, dan Pendidikan*. Bandung: PT Refika Aditama, 2014.
- Izzah, Niddaul. “Analisis Dampak Kenaikan Upah Minimum Provinsi, Terhadap Tingkat Pengangguran dan Tingkat Partisipasi angkatan kerja di Jakarta 2004-2013”. *Jurnal Ilmiah Ilmu Administrasi*. (2015) Vol. 7, 156-170
- Jaya, I Made Laut Mertha. *Metode Penelitian Kuantitatif dan Kualitatif Teori, Penerapan, dan Riset Nyata*. Yogyakarta: Anak Hebat Indonesia, 2020.
- jones, Charles I. *Macro Economics: Economics Crisis Update*. United States of America: W. W. Norton & Company, 2010.
- KBBI Daring. “Kamus Besar Bahasa Indonesia” (<https://kbbi.kemdikbud.go.id/entri/kualitas> , diakses pada 10 juni 2021).
- Kuswoyo, Hadi. “Daftar Isian Perkembangan Desa dan Kelurahan Ngronggo, Kediri: Prodeskel.binapemdes.kemendagri.go.id, 2020.
- , “Daftar Isian Potensi Desa dan Kelurahan Ngronggo”. Kediri: Prodeskel.binapemdes.kemendagri.go.id, 2020.
- Machali, Imam. *Metode Penelitian Kuantitatif*. Yogyakarta: Universitas Islam Negeri (UIN) Sunan Kalijaga Yogyakarta, 2016.
- Mulyadi, S. *Ekonomi Sumber Daya Manusia dalam Prespektif Syariah*. Jakarta: PT. Rajagrafindo Persada, 2012.
- Naf’an. *Ekonomi Makro, Tinjauan Syariah, cetakan ke-1*, Yogyakarta: Graha Ilmu, 2014.

- Nanga, Mauna. *Makro Ekonomi: Teori, Masalah, dan kebijakan*. Jakarta: Raja Grafindo Persada, 2005.
- Neolaka, Amos. *Metode Penelitian Dan Statistik Untuk Perkuliahan Penelitian Mahasiswa Sarjana, Dan Pascasarjana*. Bandung: PT Remaja Rosdakarya Offset, 2014
- Notoatmodjo, Soekidjo. *Pengembangan Sumber Daya Manusia*. Jakarta: PT. Rineka Cipta, 1998.
- Pemerintah Kota Kediri. *Data Agregat Kependudukan Kota Kediri Semester II Tahun 2019*. Kediri : Dinas Kependudukan dan Pencatatan Sipil, 2019.
- , "Geografi". (<https://www.kedirikota.go.id/page/profil/4> , diakses pada 24 juni 2021).
- Pemerintah Provinsi Jawa Tengah. "Sejarah". (<https://jatengprov.go.id/sejarah/> , diakses pada 26 Juni 2021).
- Priyanto, Dwi. *Mandiri Belajar SPSS*. Yogyakarta: Mediakom, 2008.
- Purnomo, Adi dan Sukamdi. "Karakteristik Penganggur Terbuka, Setengah Penganggur dan Pertumbuhan Ekonomi di Propinsi Jawa Timur (Analisis Data Sakernas Agustus Tahun 2010)". *Jurnal Bumi Indonesia*, (2012). vol. 1. No. 2. 111-120
- Rahardja, Prathama dan Mandala Manurung. *Teori Ekonomi Makro Suatu Pengantar edisi kedua*. Jakarta: Lembaga Penerbit Fakultas Indonesia, 2018.
- , *Teori Ekonomi Makro: suatu pengantar edisi kelima*. Jakarta: Fakultas Ekonomi Universitas Indonesia, 2004.
- Raharjo, Dawam. *Intelektual, Intelegensia, dan Perilaku Politik Bangsa*. Bandung: Mizan, 1999.
- Rukajat, Ajat. *Pendekatan Penelitian Kuantitatif*. Yogyakarta: CV. Budi Utama, 2018.
- Saebeni, Beni Ahmad. *Metode Penelitian*. Bandung: Pustaka Setia, 2008.
- Sanjaya, Achdar. "Pengaruh Kualitas Sumber Daya Manusia dan Sistem Pengendalian Internal Terhadap Kualitas Laporan Keuangan Daerah (Studi Kasus: SKPD Kabupaten Soppeng)". *Skripsi Sarjana*. Makasar: Universitas Islam Negeri Alauddin Makasar, 2017.

- Sapitri, Defi. “Pengaruh Tingkat Pendidikan dan Upah Minimum terhadap Tingkat Pengangguran Terdidik dalam Prespektif Ekonomi Islam”. Skripsi tidak diterbitkan, Lampung: Universitas Islam Negeri Raden Intan Lampung, 2018.
- Sarwono, Jonathan. *Metode Penelitian Kuantitatif & Kualitatif*. Yogyakarta: Graha Ilmu, 2006.
- Sedarmayanti, *Sumber Daya Manusia dan Produktivitas Kerja*. Bandung: PT Mandar Maju, 2009.
- Sekolah Tinggi Agama Islam Negeri (STAIN) Kediri. *Pedoman Penulisan Karya Ilmiah*. Kediri: Sekolah Tinggi Agama Islam Negeri (STAIN) Kediri, 2016.
- Sekolah Tinggi Agama Islam Negeri Jember Press. *Pedoman Penulisan Karya Ilmiah*. Jember: STAIN Jember Press, 2012.
- Singarimbun, Masri dan Sofyan Efendi. *Metodologi Penelitian Survey*. Jakarta: Pustaka Utama, 1990.
- Siregar, Syofian. *Metode Penelitian Kuantitatif dilengkapi dengan Perbandingan Perhitungan ManuSl & SPSS*. Jakarta: Prenamedia Group, 2015.
- Sisca, et. al. *Teori – Teori Manajemen Sumber Daya Manusia*. Yayasan Kita menulis, 2020.
- Siyoto, Sandu dan M. Ali Sodik. *Dasar Metodologi Penelitian*. Yogyakarta: Literasi Media Publishing, 2015.
- Sudrajat. *Kiat Mengentaskan Pengangguran dan Kemiskinan Melalui Wirausaha*. Jakarta: PT. Bumi Aksara, 2014.
- Sugiyono. *Metode Penelitian Kuantitatif, Kualitatif, dan Kombinasi (Mixed Methods)*. Bandung: Alfabeta, 2017.
- , *Metode Penelitian Kuantitatif, kualitatif, dan R&D*, Bandung: Alfabeta, 2010.
- , *Metode Penelitian Kuantitatif, kualitatif, dan R&D*. Bandung: Alfabeta, 2013.
- , *Statistik Penelitian*. Bandung: Afabeta, 2007
- , *Statistika Untuk Penelitian*. Bandung: Alfabeta, 2013.

- Sujarweni, V. Wiratna dan Poly Endrayanto. *Statistika Untuk Penelitian*. Yogyakarta: Graha ilmu, 2012.
- Sujianto, Agus Eko. *Aplikasi Statistik dengan SPSS*. Jakarta: Pustaka Karya, 2009.
- Sukirno, Sadono. *Makro Ekonomi Modern Pengembangan Pemikiran Klasik Hingga Keynesian Baru*. Jakarta: Raja Grafindo Persada, 2000.
- , *Makro Ekonomi Teori Pengantar Edisi ketiga*. Jakarta: PT. Rajagrafindo Persada, 2017.
- , *Pengantar Teori Makro Ekonomi*. Malaysia: Lembaga Penerbit Fakultas Ekonomi Universitas Indonesia, 1981.
- Sunan Abu Dawud. *Kitab Ilmu Bab Anjuran untuk menuntut Ilmu*. Aplikasi Kitab Imam Muslim
- Sunjoyo et. al. *Aplikasi SPSS untuk Smart Riset*. Bandung: Alfabeta, 2013.
- Sunyoto, Danang. *Manajemen Sumber Daya Manusia*. Yogyakarta: Caps, 2012.
- Suparno, Eman. *National Manpower Strategy An Attempt to Secure Global Competitiveness Advantage English Version*. Jakarta: Penerbit Buku Kompas, 2009
- Suryani dan hendryadi. *Metode Riset Kuantitatif Teori Aplikasi pada penelitian Bidang Manajemen dan Ekonomi Islam*. Jakarta: Prenada Media Group, 2016.
- Susanti, Hera. *Indikator – indikator Makro Ekonomi*. Jakarta: Lembaga Penerbit Fakultas Ekonomi Universitas Indonesia, 1998.
- Umar, Husein. *Metode Penelitian untuk Skripsi dan Tesis Bisnis*. Jakarta: PT. Raja Grafindo Persada, 1999
- Usman, Husain dan R. Purnomo Setiady Akbar. *Pengantar Statistik Edisi Kedua*. Jakarta: PT. Bumi Aksara, 2006.
- Wahyono, Teguh. *Analisis Statistik Mudah dengan SPSS 20*. Jakarta: PT Gramedia, 2012.
- Wawancara dengan Sekertaris Kelurahan Ngronggo Bapak Bambang Dwi Handoyo, S.Pd.

- Widoyoko, Eko Putro. *Teknik Instrumen Penelitian*. Yogyakarta: Pustaka Pelajar, 2012.
- Wikipedia. “Daftar Negara menurut Jumlah Penduduk”. (https://id.m.wikipedia.org/wiki/Daftar_negara_menurut_jumlah_penduduk, diakses pada 21 November 2020).
- Winarno. *Metodologi Penelitian dalam Pendidikan Jasmani*. Semarang: Universitas Negeri Malang (UM PRESS), 2013.
- Yayasan Penyelenggara Penterjemah Al-Qur'an. *Al-Qur'an dan Terjemah*. Semarang: Cv. Alwaah, 1993
- Yusuf, Burhanuddin. *Manajemen Sumber Daya Manusia di Lembaga Keuangan Syariah*. Depok: PT Raja Grafindo Persada, 2015.

LAMPIRAN-LAMPIRAN

Lampiran 1: Hasil Kuesioner

HASIL KUESIONER

A. Hasil Pengolahan Data Uji Validitas dan Reliabilitas Variabel X (Kualitas Sumber Daya Manusia)

Responden	Variabel (X) Kualitas Sumber Daya Manusia								TOTAL X
	Q1	Q2	Q3	Q4	Q5	Q6	Q7	Q8	
1	5	4	3	5	4	5	5	3	34
2	2	4	2	2	2	5	2	2	21
3	2	2	4	4	2	4	2	1	21
4	4	4	3	4	4	4	3	4	30
5	3	4	5	4	4	4	5	5	34
6	3	1	4	4	5	4	5	3	29
7	3	4	5	5	5	5	4	5	36
8	4	4	3	4	5	4	5	4	33
9	1	2	2	2	3	5	2	2	19
10	4	4	3	5	5	4	3	5	33
11	5	4	5	3	5	3	5	5	35
12	5	5	4	4	5	4	4	4	35
13	4	5	4	4	5	4	5	4	35
14	4	5	4	5	5	4	3	4	34
15	3	4	5	5	4	4	4	3	32
16	3	5	3	5	3	5	5	4	33
17	3	3	4	4	4	3	4	4	29
18	5	4	5	4	5	4	4	5	36
19	2	2	2	2	4	4	2	4	22
20	3	4	3	2	4	4	4	3	27
21	5	4	3	4	4	4	4	4	32
22	5	4	3	4	4	5	5	4	34
23	5	4	4	4	3	4	5	4	33
24	4	5	4	3	4	5	3	4	32
25	5	5	4	5	4	5	5	4	37
26	4	5	5	5	5	5	5	4	38
27	5	4	4	5	4	4	3	3	32
28	4	3	5	4	5	5	5	4	35
29	5	4	3	5	5	5	4	4	35
30	4	5	4	4	4	4	5	4	34

**B. Hasil Pengolahan Data Uji Validitas dan Reliabilitas Variabel Y
(Pengangguran)**

Responden	Variabel (Y) Pengangguran									TOTAL Y
	Q1	Q2	Q3	Q4	Q5	Q6	Q7	Q8	Q9	
1	2	2	4	5	5	4	3	5	5	35
2	4	2	2	3	2	2	1	2	5	23
3	1	5	5	1	4	1	2	4	3	26
4	3	3	2	4	3	3	2	3	5	28
5	3	3	4	3	4	4	1	3	2	27
6	4	3	3	4	4	2	2	3	4	29
7	3	3	4	3	4	3	1	3	3	27
8	2	1	2	2	2	3	3	3	3	21
9	2	2	3	2	2	2	3	3	3	22
10	4	3	3	3	4	4	4	3	3	31
11	2	2	1	2	2	1	5	2	1	18
12	5	4	5	3	4	4	3	5	4	37
13	4	5	5	5	5	4	3	5	4	40
14	5	5	4	4	5	4	1	5	4	37
15	4	5	4	5	5	4	1	5	4	37
16	4	5	4	5	5	5	2	4	4	38
17	4	3	3	4	4	4	2	3	4	31
18	2	3	2	3	2	3	3	2	3	23
19	2	3	4	3	2	3	4	2	2	25
20	4	3	2	3	3	4	3	3	3	28
21	2	2	4	2	2	2	2	2	2	20
22	2	2	4	2	2	2	1	2	2	19
23	2	2	2	3	2	2	1	3	3	20
24	1	1	3	4	4	5	2	4	5	29
25	1	1	4	4	5	4	2	5	4	30
26	1	1	4	4	5	4	2	5	4	30
27	1	1	3	4	4	4	3	5	4	29
28	1	1	3	3	4	5	3	4	5	29
29	4	4	5	5	4	4	3	4	4	37
30	5	4	4	3	4	3	2	4	3	32

C. Hasil Pengolahan Data Kuesioner Kualitas Sumber Daya Manusia (X)

NO	Kualitas Sumber Daya Manusia (X)							TOTAL Q.X
	Q1	Q2	Q3	Q4	Q5	Q6	Q7	
1	4	4	4	5	4	4	4	29
2	3	3	5	4	5	5	4	29
3	2	4	4	5	4	4	5	28
4	4	5	5	5	4	5	5	33
5	5	4	5	4	5	5	4	32
6	4	4	5	5	5	5	5	33
7	3	5	4	4	4	4	5	29
8	4	3	5	2	4	5	4	27
9	3	4	4	3	3	2	4	23
10	4	5	5	4	3	5	5	31
11	5	4	5	5	4	5	5	33
12	4	5	4	5	5	4	4	31
13	5	4	3	5	5	4	4	30
14	5	5	4	4	4	5	5	32
15	4	5	3	4	5	5	4	30
16	3	4	4	5	4	5	5	30
17	4	5	5	4	5	4	4	31
18	4	5	5	5	4	5	5	33
19	4	4	4	4	5	4	4	29
20	3	4	4	4	3	5	4	27
21	5	4	5	5	4	5	5	33
22	4	5	4	4	5	4	4	30
23	4	4	5	5	4	5	5	32
24	2	5	4	5	5	4	5	30
25	3	3	5	4	4	3	4	26
26	5	4	4	4	5	4	4	30
27	4	5	4	5	5	5	5	33
28	3	3	5	4	4	4	4	27
29	4	5	4	5	5	4	4	31
30	5	4	4	5	4	5	5	32
31	5	4	5	5	4	5	5	33
32	4	3	4	4	5	4	2	26
33	4	4	5	5	4	5	5	32
34	2	5	4	5	3	4	5	28
35	3	3	5	4	4	3	4	26
36	5	4	3	4	5	4	4	29
37	4	5	4	5	5	5	5	33

38	3	3	5	4	4	4	4	27
39	4	3	4	4	5	4	4	28
40	5	4	4	5	4	5	5	32
41	2	5	5	4	3	4	4	27
42	5	2	4	4	3	4	3	25
43	4	5	4	5	5	5	3	31
44	2	4	5	4	3	4	4	26
45	3	3	4	4	4	4	4	26
46	4	4	4	5	5	4	5	31
47	3	5	4	5	4	4	4	29
48	2	4	5	4	5	5	5	30
49	2	4	4	4	4	4	5	27
50	3	3	5	5	4	3	5	28
51	3	3	4	4	3	4	4	25
52	3	3	4	4	4	4	4	26
53	4	2	5	4	3	5	5	28
54	4	3	4	5	4	4	4	28
55	4	4	4	4	5	4	4	29
56	3	3	5	4	4	3	4	26
57	3	3	4	5	3	4	4	26
58	4	4	4	4	4	4	5	29
59	3	3	5	4	3	4	4	26
60	2	3	5	4	4	5	4	27
61	3	3	4	5	4	4	4	27
62	3	2	5	4	5	5	4	28
63	2	4	4	4	4	4	5	27
64	4	5	5	5	4	5	5	33
65	3	2	5	4	3	5	4	26
66	4	4	5	5	5	5	5	33
67	3	4	4	4	4	4	5	28
68	3	3	5	2	4	5	4	26
69	3	4	4	3	3	2	4	23
70	4	5	5	4	3	5	5	31
71	2	2	5	4	3	5	4	25
72	2	2	4	4	3	4	4	23
73	4	5	4	5	5	4	5	32
74	2	4	5	4	3	4	4	26
75	3	2	4	4	4	4	4	25
76	4	4	5	5	5	3	5	31
77	3	2	4	5	4	4	4	26
78	2	1	5	4	5	5	5	27

79	1	3	4	4	4	4	4	24
80	3	3	5	5	4	4	3	27
81	3	3	4	4	3	3	4	24
82	2	3	4	4	4	5	4	26
83	2	2	5	4	3	4	5	25
84	4	3	4	5	4	3	4	27
85	4	4	4	4	5	5	4	30
86	3	3	5	4	4	4	3	26
87	3	3	4	5	3	5	4	27
88	4	4	4	4	4	5	4	29
89	3	3	5	4	3	4	4	26
90	2	3	5	4	4	5	5	28
91	5	4	5	5	4	5	5	33
92	4	3	4	4	5	4	2	26
93	4	4	5	5	4	5	5	32
94	2	5	4	5	3	4	5	28
95	3	3	5	4	4	3	4	26
96	5	4	3	4	5	4	4	29
97	4	5	4	5	5	5	5	33
98	3	3	5	4	4	4	4	27
99	4	3	4	4	5	4	4	28
100	5	4	4	5	4	5	5	32
101	3	3	4	4	3	3	4	24
102	2	3	4	4	4	5	4	26
103	2	2	5	4	3	4	5	25
104	4	3	4	5	4	3	4	27
105	4	4	4	4	5	5	4	30
106	3	3	5	4	4	4	3	26
107	3	3	4	5	3	5	4	27
108	4	4	4	4	4	5	4	29
109	3	3	5	4	3	4	4	26
110	2	3	5	4	4	5	5	28
111	4	4	4	5	4	4	4	29
112	5	4	4	4	5	3	4	29
113	2	3	5	4	4	5	5	28
114	3	1	4	5	5	4	4	26
115	3	3	5	4	4	3	3	25
116	2	2	4	3	5	5	4	25
117	4	4	4	5	4	3	5	29
118	5	3	5	4	4	5	4	30
119	3	3	4	4	5	5	4	28

120	5	4	4	5	4	4	5	31
121	4	3	4	3	4	4	3	25
122	2	4	5	4	3	3	4	25
123	4	3	4	3	2	3	5	24
124	3	2	4	4	4	5	4	26
125	3	4	3	5	5	4	4	28
126	4	3	5	4	4	5	3	28
127	3	4	4	5	3	4	5	28
128	4	2	5	5	4	3	4	27
129	3	4	4	4	5	4	5	29
130	5	4	5	5	4	5	4	32
131	3	2	4	4	4	5	5	27
132	4	3	4	4	5	4	2	26
133	4	4	5	5	4	5	5	32
134	2	5	4	5	3	4	5	28
135	3	3	5	4	4	3	4	26
136	5	4	3	4	5	4	4	29
137	4	5	4	5	5	5	5	33
138	3	3	5	4	4	4	4	27
139	4	3	4	4	5	4	4	28
140	5	4	4	5	4	5	5	32
141	2	3	5	5	4	5	4	28
142	4	4	4	4	4	4	5	29
143	5	3	4	4	5	5	3	29
144	2	4	5	5	4	4	5	29
145	4	3	4	4	5	5	4	29
146	1	3	5	3	4	4	4	24
147	2	3	4	4	4	5	3	25
148	4	4	5	5	3	4	4	29
149	4	4	4	5	4	4	4	29
150	3	4	5	5	5	4	4	30
151	3	2	5	4	4	5	5	28
152	5	3	4	4	4	4	4	28
153	3	3	5	5	5	5	3	29
154	2	2	4	4	4	5	5	26
155	2	4	5	3	3	3	4	24
156	2	3	4	5	4	4	5	27
157	3	3	4	4	5	5	4	28
158	4	2	4	5	4	5	4	28
159	3	3	4	4	4	5	3	26
160	3	4	5	4	5	4	3	28

161	5	3	4	2	3	4	4	25
162	4	1	2	4	4	4	4	23
163	1	2	3	3	4	3	5	21
164	5	1	4	3	2	4	3	22
165	4	4	4	4	4	5	4	29
166	2	2	4	3	5	4	5	25
167	4	3	3	3	4	3	3	23
168	5	4	5	4	5	4	5	32
169	3	5	5	3	3	4	4	27
170	2	5	3	4	5	3	5	27
171	3	4	3	5	4	5	5	29
172	4	3	4	4	5	4	2	26
173	4	4	3	5	4	5	4	29
174	2	5	4	5	3	4	5	28
175	3	3	5	4	4	3	4	26
176	5	4	3	4	5	4	4	29
177	4	5	4	5	5	5	5	33
178	3	3	5	4	4	4	4	27
179	4	3	4	4	5	4	4	28
180	5	4	4	5	4	5	5	32
181	4	4	4	5	4	4	4	29
182	5	4	4	4	5	3	4	29
183	2	3	5	4	4	5	5	28
184	3	1	4	5	5	4	4	26
185	3	3	5	4	4	3	3	25
186	2	2	4	3	5	5	4	25
187	4	4	4	5	4	3	5	29
188	5	3	5	4	4	5	4	30
189	3	3	4	4	5	5	4	28
190	5	4	4	5	4	4	5	31
191	4	2	4	5	4	4	4	27
192	3	4	5	5	3	3	4	27
193	2	3	4	4	5	5	5	28
194	3	1	5	4	3	4	4	24
195	2	3	4	4	3	3	4	23
196	1	2	4	5	4	4	4	24
197	4	3	3	4	3	2	5	24
198	2	3	4	5	3	4	3	24
199	2	4	4	4	4	4	4	26
200	1	3	4	4	3	5	4	24
201	2	2	4	5	5	4	5	27

202	4	1	5	4	3	4	5	26
203	3	3	4	5	4	5	5	29
204	3	2	4	4	3	4	4	24
205	4	4	4	4	4	5	4	29
206	2	2	4	3	4	4	3	22
207	3	2	5	4	3	4	3	24
208	3	3	4	3	4	3	5	25
209	3	2	4	4	4	4	4	25
210	4	3	3	4	3	5	5	27
211	4	4	4	5	4	4	4	29
212	3	3	5	4	5	5	4	29
213	2	4	4	5	4	4	5	28
214	4	5	5	5	4	5	5	33
215	5	4	5	4	5	5	4	32
216	4	4	5	5	5	5	5	33
217	3	5	4	4	4	4	5	29
218	4	3	5	2	4	5	4	27
219	3	4	4	5	3	4	4	27
220	4	5	5	4	3	5	5	31
221	3	2	4	4	4	3	5	25
222	4	3	4	2	3	4	4	24
223	3	3	5	4	5	5	5	30
224	2	2	4	4	4	4	5	25
225	2	4	5	3	3	4	3	24
226	2	3	4	5	3	5	4	26
227	3	3	4	4	5	4	3	26
228	2	2	4	5	4	4	5	26
229	3	3	4	4	4	4	5	27
230	3	4	5	4	5	5	4	30
231	3	4	4	4	3	3	4	25
232	2	4	4	3	2	4	3	22
233	4	3	4	3	2	3	4	23
234	3	2	5	4	3	5	3	25
235	3	2	3	4	3	2	4	21
236	5	4	3	3	4	5	5	29
237	3	4	2	3	4	3	4	23
238	4	3	3	4	3	4	3	24
239	4	4	3	4	4	4	4	27
240	3	4	3	3	5	5	5	28
241	5	4	5	5	4	5	5	33
242	4	3	4	4	5	4	2	26

243	4	4	5	5	4	5	5	32
244	2	3	4	5	3	4	5	26
245	3	3	5	4	4	3	4	26
246	5	4	3	4	5	4	4	29
247	4	5	4	5	5	5	5	33
248	3	3	5	4	4	4	4	27
249	4	3	4	4	5	4	4	28
250	5	4	4	5	4	5	5	32
251	4	2	5	3	3	4	4	25
252	2	4	4	4	4	4	4	26
253	1	3	5	4	5	5	5	28
254	3	4	4	5	4	4	5	29
255	2	2	4	4	5	4	5	26
256	3	5	5	4	4	3	4	28
257	3	2	5	5	3	4	5	27
258	4	4	4	4	4	4	4	28
259	1	5	5	5	3	5	5	29
260	2	4	5	4	4	4	4	27
261	5	2	4	5	5	5	5	31
262	2	3	5	4	5	3	5	27
263	5	3	5	5	4	5	4	31
264	4	4	5	4	3	5	3	28
265	4	5	4	4	4	5	4	30
266	4	4	5	5	4	4	3	29
267	3	4	3	4	3	4	4	25
268	3	2	3	3	4	4	3	22
269	3	4	2	3	4	4	4	24
270	4	5	5	4	5	3	5	31
271	4	3	4	4	4	4	3	26
272	2	2	4	3	4	5	3	23
273	4	3	3	3	4	3	5	25
274	2	4	5	4	4	5	5	29
275	3	4	5	3	3	4	3	25
276	4	5	3	3	5	5	4	29
277	1	2	4	5	3	3	5	23
278	4	3	5	4	4	5	4	29
279	3	1	4	4	4	5	5	26
280	4	3	5	5	4	4	4	29
281	3	4	4	4	5	4	4	28
282	2	4	4	5	2	3	5	25
283	4	3	4	3	3	5	5	27

284	4	5	5	4	4	4	4	30
285	5	4	4	5	4	4	4	30
286	4	5	5	4	5	5	4	32
287	4	4	3	4	4	4	5	28
288	5	4	4	5	5	4	4	31
289	5	5	4	5	5	4	5	33
290	4	5	5	4	5	5	3	31
291	2	5	4	5	4	4	5	29
292	5	4	4	4	5	4	4	30

D. Hasil Pengolahan Data Kuesioner Pengangguran (Y)

NO	Pengangguran (Y)								TOTAL Q.Y
	Q1	Q2	Q3	Q4	Q5	Q6	Q7	Q8	
1	3	3	3	4	4	3	4	4	28
2	3	3	4	3	4	5	5	3	30
3	3	4	4	2	4	4	3	4	28
4	4	4	4	4	5	5	5	5	36
5	4	3	4	3	4	3	4	3	28
6	4	5	5	4	4	5	4	5	36
7	3	4	3	4	3	3	4	4	28
8	4	5	3	3	4	4	3	4	30
9	2	2	2	2	2	5	4	4	23
10	4	4	5	4	5	5	5	4	36
11	2	2	4	5	5	4	5	5	32
12	4	4	4	4	4	2	2	5	29
13	3	4	3	3	5	4	5	4	31
14	4	3	3	4	4	2	4	4	28
15	3	4	4	3	3	3	3	5	28
16	4	3	3	4	3	4	4	3	28
17	5	4	4	3	4	5	5	4	34
18	4	5	5	5	5	4	4	5	37
19	5	5	4	4	5	4	5	4	36
20	2	3	2	3	4	4	2	3	23
21	5	3	4	5	5	5	5	4	36
22	4	4	3	4	4	4	4	3	30
23	5	5	4	3	5	5	5	4	36
24	1	3	3	4	4	4	5	4	28
25	2	2	3	3	4	5	4	5	28
26	4	3	5	5	5	4	4	4	34

27	5	4	4	4	4	5	5	5	36
28	3	3	5	4	4	4	4	3	30
29	4	3	4	3	5	4	3	4	30
30	5	4	3	5	5	3	5	3	33
31	5	5	4	5	5	4	5	4	37
32	4	4	3	4	4	4	4	3	30
33	5	5	4	4	5	5	5	4	37
34	1	3	3	4	4	4	5	4	28
35	2	2	3	3	4	5	4	5	28
36	4	3	5	5	5	4	4	4	34
37	5	4	4	4	4	5	5	5	36
38	3	3	5	4	4	4	4	3	30
39	4	3	4	3	5	4	3	4	30
40	5	4	3	5	5	3	5	3	33
41	2	3	3	3	2	2	3	3	21
42	3	2	2	4	4	4	2	4	25
43	5	4	4	5	5	4	4	5	36
44	4	4	4	3	4	3	4	4	30
45	4	5	2	5	5	2	3	2	28
46	5	5	5	5	5	4	4	4	37
47	4	4	4	4	4	3	3	4	30
48	4	3	4	4	4	3	4	3	29
49	3	3	3	2	2	4	3	3	23
50	4	4	3	4	3	4	3	4	29
51	3	3	4	3	5	3	4	3	28
52	2	2	3	2	4	4	4	3	24
53	4	3	4	3	4	3	3	5	29
54	4	4	3	2	4	4	4	4	29
55	4	4	4	4	5	4	4	4	33
56	2	3	2	4	4	3	2	4	24
57	4	4	4	3	4	3	3	4	29
58	4	4	4	4	4	4	2	4	30
59	5	4	4	3	4	3	4	3	30
60	3	3	4	4	3	4	4	4	29
61	2	3	3	3	4	4	4	4	27
62	3	3	4	3	4	3	5	3	28
63	3	4	4	2	4	4	3	4	28
64	4	4	4	4	5	5	5	5	36
65	4	3	4	3	4	3	4	3	28
66	4	5	5	4	4	5	4	5	36
67	3	4	3	4	5	3	4	4	30

109	5	4	4	3	4	3	4	3	30
110	3	3	4	4	3	4	4	4	29
111	4	4	3	4	4	4	4	4	31
112	5	4	4	5	5	2	3	5	33
113	5	3	4	4	4	3	3	4	30
114	3	2	2	3	3	4	4	3	24
115	4	3	4	4	4	2	3	4	28
116	3	4	3	4	4	3	2	3	26
117	4	4	4	5	5	4	3	4	33
118	4	5	4	4	4	3	4	3	31
119	4	3	5	4	4	4	3	4	31
120	4	4	5	3	4	4	4	4	32
121	4	5	3	3	5	3	3	5	31
122	2	4	3	2	4	3	3	3	24
123	3	4	3	3	4	3	2	2	24
124	4	3	4	4	3	4	3	3	28
125	4	3	4	3	4	2	4	4	28
126	5	4	3	3	5	4	3	5	32
127	5	4	3	3	5	3	3	5	31
128	4	3	2	2	5	5	3	5	29
129	4	3	2	2	5	5	3	5	29
130	5	5	3	4	4	5	5	4	35
131	5	5	4	5	5	4	5	4	37
132	4	4	3	4	4	4	4	3	30
133	5	5	4	4	5	5	5	4	37
134	1	3	3	4	4	4	5	4	28
135	2	2	3	3	4	5	4	5	28
136	4	3	5	5	5	4	4	4	34
137	5	4	4	4	4	5	5	5	36
138	3	3	5	4	4	4	4	3	30
139	4	3	4	3	5	4	3	4	30
140	5	4	3	5	5	3	5	3	33
141	4	4	3	3	5	3	3	4	29
142	3	3	4	4	4	4	4	4	30
143	4	4	4	3	4	4	3	4	30
144	4	4	3	4	4	3	4	3	29
145	3	4	4	4	4	4	4	4	31
146	4	3	3	3	3	4	3	3	26
147	3	3	3	3	4	3	4	3	26
148	4	4	4	4	4	3	3	4	30
149	4	4	4	3	4	4	4	4	31

150	5	5	4	4	5	4	3	4	34
151	4	4	3	3	4	3	4	4	29
152	3	3	4	4	3	4	3	5	29
153	4	4	4	5	4	5	3	4	33
154	5	5	3	2	2	3	4	4	28
155	3	3	4	3	2	4	3	4	26
156	3	3	4	4	4	3	4	3	28
157	4	4	2	5	3	5	3	5	31
158	4	3	4	2	5	3	3	5	29
159	4	3	4	3	4	4	3	4	29
160	5	4	4	3	4	3	4	4	31
161	2	3	2	2	2	4	4	3	22
162	4	4	3	3	4	3	2	4	27
163	3	3	2	3	3	2	2	3	21
164	2	3	3	4	4	3	3	3	25
165	4	4	3	4	3	4	4	4	30
166	3	3	4	2	4	4	5	3	28
167	3	2	2	3	3	3	4	5	25
168	4	5	4	5	5	4	3	4	34
169	4	4	3	4	4	3	2	4	28
170	5	4	4	4	3	5	4	5	34
171	5	5	4	5	5	4	5	4	37
172	4	4	3	4	4	4	4	3	30
173	5	5	4	4	5	5	5	4	37
174	1	3	3	4	4	4	5	4	28
175	2	2	3	3	4	5	4	5	28
176	4	3	5	5	5	4	4	4	34
177	5	4	4	4	4	5	5	5	36
178	3	3	5	4	4	4	4	3	30
179	4	3	4	3	5	4	3	4	30
180	5	4	3	5	5	3	5	3	33
181	4	4	3	4	4	4	4	4	31
182	5	4	4	5	5	2	3	5	33
183	5	3	4	4	4	3	3	4	30
184	3	2	2	3	3	4	4	3	24
185	4	3	4	4	4	2	3	4	28
186	3	4	3	4	4	3	2	3	26
187	4	4	4	5	5	4	3	4	33
188	4	5	4	4	4	3	4	3	31
189	4	3	5	4	4	4	3	4	31
190	4	4	5	3	4	4	4	4	32

191	3	3	4	4	4	3	3	5	29
192	3	4	3	5	5	4	5	4	33
193	4	4	4	5	4	5	4	4	34
194	4	4	4	4	4	4	3	4	31
195	3	3	3	3	2	3	4	3	24
196	3	4	4	3	2	3	2	2	23
197	4	3	3	3	4	4	3	3	27
198	4	4	4	2	4	4	3	3	28
199	4	3	4	4	4	3	3	4	29
200	2	3	2	3	3	3	3	3	22
201	1	1	4	1	5	5	5	1	23
202	3	3	3	2	2	3	3	2	21
203	5	3	3	5	5	2	3	3	29
204	5	4	3	4	3	3	2	2	26
205	4	3	4	4	5	4	5	5	34
206	3	2	3	5	4	1	2	2	22
207	3	3	3	3	4	3	3	3	25
208	4	1	3	4	4	4	4	2	26
209	2	2	2	2	2	5	4	5	24
210	4	4	3	4	4	3	3	4	29
211	3	3	3	4	4	3	4	4	28
212	3	3	4	3	4	5	5	3	30
213	3	4	4	2	4	4	3	4	28
214	4	4	4	4	5	5	5	5	36
215	4	3	4	3	4	3	4	3	28
216	4	5	5	4	4	5	4	5	36
217	3	4	3	4	3	3	4	4	28
218	4	5	3	3	4	4	3	4	30
219	2	2	3	3	3	5	4	5	27
220	4	4	5	4	5	5	5	4	36
221	4	4	3	3	4	3	4	4	29
222	5	4	3	4	5	3	3	5	32
223	4	4	4	5	4	5	5	4	35
224	5	5	3	2	2	3	3	1	24
225	3	3	4	3	2	4	3	2	24
226	3	3	4	3	4	3	4	3	27
227	4	4	2	5	3	5	3	5	31
228	4	3	2	2	5	3	3	5	27
229	4	3	4	3	4	4	3	4	29
230	5	5	4	3	5	4	4	4	34
231	3	3	2	3	3	3	2	3	22

232	3	2	3	3	4	3	2	3	23
233	3	3	2	3	3	3	3	3	23
234	4	3	4	5	4	4	4	4	32
235	2	3	2	3	2	3	3	4	22
236	5	4	3	5	4	5	3	5	34
237	3	3	2	3	3	3	3	3	23
238	2	3	3	4	4	3	3	4	26
239	4	4	3	4	4	3	4	4	30
240	4	3	4	4	4	4	3	4	30
241	5	5	4	5	5	4	5	4	37
242	4	4	3	4	4	4	4	3	30
243	5	5	4	4	5	5	5	4	37
244	1	3	3	4	4	4	5	4	28
245	2	2	3	3	4	5	4	5	28
246	4	3	5	5	5	4	4	4	34
247	5	4	4	4	4	5	5	5	36
248	3	3	5	4	4	4	4	3	30
249	4	3	4	3	5	4	3	4	30
250	5	4	3	5	5	3	5	3	33
251	3	5	4	3	4	3	3	4	29
252	3	3	3	4	4	4	4	3	28
253	4	4	2	4	4	2	3	4	27
254	4	3	4	3	5	4	4	3	30
255	4	4	4	3	4	3	4	4	30
256	5	5	3	5	4	4	4	3	33
257	3	3	2	3	3	5	3	3	25
258	5	4	5	4	5	3	4	4	34
259	4	4	4	4	4	4	4	5	33
260	4	4	3	4	4	3	3	4	29
261	4	4	3	4	5	4	3	5	32
262	3	2	3	3	5	4	3	3	26
263	4	4	4	5	4	5	5	5	36
264	3	3	5	4	3	4	3	5	30
265	4	4	4	5	4	4	4	4	33
266	4	4	4	4	4	4	4	4	32
267	3	3	4	3	3	3	4	5	28
268	4	3	3	4	4	3	3	4	28
269	4	4	4	3	4	3	4	4	30
270	5	4	4	3	5	4	4	3	32
271	4	3	2	3	4	4	4	5	29
272	2	3	3	2	3	3	3	3	22

273	3	2	4	4	4	4	3	4	28
274	4	3	3	3	3	4	4	5	29
275	3	4	3	3	4	3	3	4	27
276	4	3	5	4	3	4	4	4	31
277	3	1	2	3	4	4	3	5	25
278	5	4	4	4	4	5	4	4	34
279	2	4	3	5	4	4	4	3	29
280	3	3	5	3	3	5	3	3	28
281	3	4	4	4	5	4	3	2	29
282	4	4	3	3	4	4	4	4	30
283	3	4	3	2	2	3	4	5	26
284	4	5	5	4	5	4	3	3	33
285	4	4	2	4	4	4	4	4	30
286	4	5	4	5	5	3	4	4	34
287	3	4	4	4	3	4	3	4	29
288	4	5	5	3	4	4	5	5	35
289	3	4	3	4	3	3	4	5	29
290	5	3	4	3	5	4	3	5	32
291	4	4	4	3	3	3	4	4	29
292	3	4	3	4	4	4	3	4	29

Lampiran 2: Angket Penelitian Sebelum Uji Validitas dan Reliabilitas

ANGKET PENELITIAN
PENGARUH KUALITAS SUMBER DAYA MANUSIA TERHADAP
TINGKAT PENGANGGURAN (STUDI KASUS: KELURAHAN
NGRONGGO, KECAMATAN KOTA, KOTA KEDIRI)



OLEH

DESYNTA BELLA GEIBBY AMALIA FARDOL

931315617

INSTITUT AGAMA ISLAM NEGERI (IAIN) KEDIRI

FAKULTAS EKONOMI DAN BISNIS ISLAM

PROGRAM STUDI EKONOMI SYARIAH

TAHUN 2021

IDENTITAS RESPONDEN

Nama Responden :(Jika tidak keberatan / boleh inisial)

Usia Responden :

Jenis Kelamin Responden :

- Laki – laki
- Perempuan

Pendidikan Terakhir Responden :

- SD
- SMP
- SMA / SMK
- DIPLOMA I / II / III
- DIPLOMA IV / S1
- S2
- S3
- LAINNYA

Apakah anda Memiliki Pekerjaan :

- Ya
- Tidak (tidak memiliki pekerjaan/ sedang mencari pekerjaan/ sedang mempersiapkan usaha/ telah mendapatkan pekerjaan akan tetapi belum memulai)

PETUNJUK PENGISIAN

1. Mohon dibaca pertanyaan secara teliti dan berikan jawaban yang sebenarnya dengan memilih salah satu alternatif jawaban yang paling sesuai atau paling tepat menurut Bapak / Ibu / Saudara (i). Bagi peneliti tidak ada jawaban yang paling baik selain jawaban yang sesuai dengan pendapat Bapak / Ibu / Saudara (i).
2. Berikan tanda silang (X) pada kolom yang tersedia dan pilih jawaban sesuai dengan keadaan yang sebenarnya. Ada lima (5) alternatif jawaban, yaitu :
Sangat Tidak Setuju : STS (1)
Tidak Setuju : TS (2)
Netral : N (3)
Setuju : S (4)
Sangat Setuju : SS (5)
3. Jawaban yang Bapak / Ibu / Saudara (i) berikan dijamin kerahasiaannya oleh peneliti.

DAFTAR PERTANYAAN

1. Kualitas Sumber Daya Manusia (X)

No	Pertanyaan	Pilihan Jawaban				
		1	2	3	4	5
		STS	TS	N	S	SS
A. Kemampuan Fisik						
1	Kesehatan, Kebugaran/ Kesegaran Jasmani dan pemenuhan Gizi yang cukup diperlukan dalam mencari kerja	1	2	3	4	5
2	Keterbatasan Fisik dan Mental mengakibatkan sulit mencari pekerjaan	1	2	3	4	5
3	Penampilan menarik (<i>Good Looking</i>) penting dalam mendapatkan pekerjaan	1	2	3	4	5
B. Kemampuan Non Fisik						
4	Mampu membaca, menulis, berhitung, serta pendidikan penting dalam mendapatkan pekerjaan	1	2	3	4	5
5	Kemampuan, Keahlian, seperti penguasaan Teknologi, Informasi, Komunikasi dan Keahlian, keahlian, pengalaman kerja lainnya sangat diperlukan dalam mendapatkan pekerjaan	1	2	3	4	5
6	Motivasi kerja sangat diperlukan dalam mencari pekerjaan	1	2	3	4	5
7	Disiplin kerja sangat diperlukan untuk mendapatkan pekerjaan	1	2	3	4	5
8	Etika Kerja sangat diperlukan untuk mendapatkan pekerjaan seperti memiliki kemandirian, Kejujuran, memiliki rasa tanggung jawab dan setia kawan, berorientasi pada masa depan, dan berbudi luhur	1	2	3	4	5

2. Pengangguran (Y)

No	Pertanyaan	Pilihan Jawaban				
		1	2	3	4	5
		STS	TS	N	S	SS
A. Belum Memiliki Pekerjaan						
1	Saya saat ini belum memiliki pekerjaan	1	2	3	4	5

2	Saya telah dan sedang berusaha mencari pekerjaan akan tetapi belum mendapatkan pekerjaan	1	2	3	4	5
3	Saat ini saya tidak bekerja	1	2	3	4	5
4	Saya merasa kesulitan dalam mencari pekerjaan dikarenakan persyaratan yang diajukan perusahaan tidak sesuai dengan kriteria saya	1	2	3	4	5
5	Lowongan pekerjaan yang tersedia kurang sesuai dengan keahlian dan kemampuan saya	1	2	3	4	5
B. Diantara Bekerja						
6	Saya sedang mempersiapkan usaha	1	2	3	4	5
7	Saya Tidak ingin mencari pekerjaan	1	2	3	4	5
8	Saya telah memiliki pekerjaan akan tetapi belum mulai bekerja	1	2	3	4	5
C. Setengah Bekerja						
9	Saya bekerja kurang dari 35 jam 1 minggu	1	2	3	4	5

Lampiran 3 Angket Penelitian setelah Uji Validitas dan Reliabilitas

ANGKET PENELITIAN
PENGARUH KUALITAS SUMBER DAYA MANUSIA TERHADAP
TINGKAT PENGANGGURAN (STUDI KASUS: KELURAHAN
NGRONGGO, KECAMATAN KOTA, KOTA KEDIRI)



OLEH

DESYNTA BELLA GEIBBY AMALIA FARDOL

931315617

INSTITUT AGAMA ISLAM NEGERI (IAIN) KEDIRI

FAKULTAS EKONOMI DAN BISNIS ISLAM

PROGRAM STUDI EKONOMI SYARIAH

TAHUN 2021

IDENTITAS RESPONDEN

Nama Responden :(Jika tidak keberatan / boleh inisial)

Usia Responden :

Jenis Kelamin Responden :

- Laki – laki
- Perempuan

Pendidikan Terakhir Responden :

- SD
- SMP
- SMA / SMK
- DIPLOMA I / II / III
- DIPLOMA IV / S1
- S2
- S3
- LAINNYA

Apakah anda Memiliki Pekerjaan :

- Ya
- Tidak (tidak memiliki pekerjaan/ sedang mencari pekerjaan/ sedang mempersiapkan usaha/ telah mendapatkan pekerjaan akan tetapi belum memulai)

PETUNJUK PENGISIAN

4. Mohon dibaca pertanyaan secara teliti dan berikan jawaban yang sebenarnya dengan memilih salah satu alternatif jawaban yang paling sesuai atau paling tepat menurut Bapak / Ibu / Saudara (i). Bagi peneliti tidak ada jawaban yang paling baik selain jawaban yang sesuai dengan pendapat Bapak / Ibu / Saudara (i).
5. Berikan tanda silang (X) pada kolom yang tersedia dan pilih jawaban sesuai dengan keadaan yang sebenarnya. Ada lima (5) alternatif jawaban, yaitu :
Sangat Tidak Setuju : STS (1)
Tidak Setuju : TS (2)
Netral : N (3)
Setuju : S (4)
Sangat Setuju : SS (5)
6. Jawaban yang Bapak / Ibu / Saudara (i) berikan dijamin kerahasiaannya oleh peneliti.

DAFTAR PERTANYAAN

1. Kualitas Sumber Daya Manusia (X)

No	Pertanyaan	Pilihan Jawaban				
		1	2	3	4	5
		STS	TS	N	S	SS
C. Kemampuan Fisik						
1	Kesehatan, Kebugaran/ Kesegaran Jasmani dan pemenuhan Gizi yang cukup diperlukan dalam mencari kerja	1	2	3	4	5
2	Keterbatasan Fisik dan Mental mengakibatkan sulit mencari pekerjaan	1	2	3	4	5
3	Penampilan menarik (<i>Good Looking</i>) penting dalam mendapatkan pekerjaan	1	2	3	4	5
D. Kemampuan Non Fisik						
4	Mampu membaca, menulis, berhitung, serta pendidikan penting dalam mendapatkan pekerjaan	1	2	3	4	5
5	Kemampuan, Keahlian, seperti penguasaan Teknologi, Informasi, Komunikasi dan Keahlian, keahlian, pengalaman kerja lainnya sangat diperlukan dalam mendapatkan pekerjaan	1	2	3	4	5
6	Disiplin kerja sangat diperlukan untuk mendapatkan pekerjaan	1	2	3	4	5
7	Etika Kerja sangat diperlukan untuk mendapatkan pekerjaan seperti memiliki kemandirian, Kejujuran, memiliki rasa tanggung jawab dan setia kawan, berorientasi pada masa depan, dan berbudi luhur	1	2	3	4	5

2. Pengangguran (Y)

No	Pertanyaan	Pilihan Jawaban				
		1	2	3	4	5
		STS	TS	N	S	SS
D. Belum Memiliki Pekerjaan						

1	Saya saat ini belum memiliki pekerjaan	1	2	3	4	5
2	Saya telah dan sedang berusaha mencari pekerjaan akan tetapi belum mendapatkan pekerjaan	1	2	3	4	5
3	Saat ini saya tidak bekerja	1	2	3	4	5
4	Saya merasa kesulitan dalam mencari pekerjaan dikarenakan persyaratan yang diajukan perusahaan tidak sesuai dengan kriteria saya	1	2	3	4	5
5	Lowongan pekerjaan yang tersedia kurang sesuai dengan keahlian dan kemampuan saya	1	2	3	4	5
E. Diantara Bekerja						
6	Saya Tidak ingin mencari pekerjaan	1	2	3	4	5
7	Saya telah memiliki pekerjaan akan tetapi belum mulai bekerja	1	2	3	4	5
F. Setengah Bekerja						
8	Saya bekerja kurang dari 35 jam 1 minggu	1	2	3	4	5

Tabel Hasil Uji SPSS 21.0

A. Uji Validitas

3. Uji Validitas Kualitas Sumber Daya Manusia (X)

		Correlations								Kualitas Sumber Daya Manusia
		X1	X2	X3	X4	X5	X6	X7	X8	
X1	Pearson Correlation	1	.547*	.305	.498*	.490*	-.062	.537*	.511*	.788**
	Sig. (2-tailed)		.002	.102	.005	.006	.746	.002	.004	.000
	N	30	30	30	30	30	30	30	30	30
X2	Pearson Correlation	.547*	1	.220	.375*	.211	.163	.340	.441*	.661**
	Sig. (2-tailed)	.002		.243	.041	.263	.389	.066	.015	.000
	N	30	30	30	30	30	30	30	30	30
X3	Pearson Correlation	.305	.220	1	.446*	.432*	-.221	.472*	.396*	.619**
	Sig. (2-tailed)	.102	.243		.014	.017	.242	.008	.030	.000
	N	30	30	30	30	30	30	30	30	30
X4	Pearson Correlation	.498*	.375*	.446*	1	.361*	.118	.421*	.300	.699**
	Sig. (2-tailed)	.005	.041	.014		.050	.535	.020	.107	.000
	N	30	30	30	30	30	30	30	30	30
X5	Pearson Correlation	.490*	.211	.432*	.361*	1	-.165	.437*	.682*	.688**
	Sig. (2-tailed)	.006	.263	.017	.050		.382	.016	.000	.000
	N	30	30	30	30	30	30	30	30	30
X6	Pearson Correlation	-.062	.163	-.221	.118	-.165	1	.000	-.179	.058
	Sig. (2-tailed)	.746	.389	.242	.535	.382		1.000	.343	.760
	N	30	30	30	30	30	30	30	30	30
X7	Pearson Correlation	.537*	.340	.472*	.421*	.437*	.000	1	.477*	.750**
	Sig. (2-tailed)	.002	.066	.008	.020	.016	1.000		.008	.000
	N	30	30	30	30	30	30	30	30	30
X8	Pearson Correlation	.511*	.441*	.396*	.300	.682*	-.179	.477*	1	.732**

Y3	Pearson Correlation	.177	.487*	1	.260	.586*	.271	-.219	.542*	.093	.598**
	Sig. (2-tailed)	.350	.006		.165	.001	.148	.244	.002	.626	.000
	N	30	30	30	30	30	30	30	30	30	30
Y4	Pearson Correlation	.316	.244	.260	1	.687*	.685*	-.115	.589*	.636*	.786**
	Sig. (2-tailed)	.089	.193	.165		.000	.000	.544	.001	.000	.000
	N	30	30	30	30	30	30	30	30	30	30
Y5	Pearson Correlation	.228	.360	.586*	.687*	1	.659*	-.192	.855*	.525*	.864**
	Sig. (2-tailed)	.225	.051	.001	.000		.000	.310	.000	.003	.000
	N	30	30	30	30	30	30	30	30	30	30
Y6	Pearson Correlation	.155	.041	.271	.685*	.659*	1	.000	.591*	.547*	.710**
	Sig. (2-tailed)	.412	.829	.148	.000	.000		1.000	.001	.002	.000
	N	30	30	30	30	30	30	30	30	30	30
Y7	Pearson Correlation	-.149	-.149	-.219	-.115	-.192	.000	1	-.101	-.225	-.049
	Sig. (2-tailed)	.432	.432	.244	.544	.310	1.000		.595	.231	.798
	N	30	30	30	30	30	30	30	30	30	30
Y8	Pearson Correlation	.074	.213	.542*	.589*	.855*	.591*	-.101	1	.568*	.783**
	Sig. (2-tailed)	.698	.259	.002	.001	.000	.001	.595		.001	.000
	N	30	30	30	30	30	30	30	30	30	30
Y9	Pearson Correlation	.098	-.025	.093	.636*	.525*	.547*	-.225	.568*	1	.572**
	Sig. (2-tailed)	.606	.898	.626	.000	.003	.002	.231	.001		.001
	N	30	30	30	30	30	30	30	30	30	30
Pengangguran	Pearson Correlation	.531*	.580*	.598*	.786*	.864*	.710*	-.049	.783*	.572*	1
	Sig. (2-tailed)	.003	.001	.000	.000	.000	.000	.798	.000	.001	
	N	30	30	30	30	30	30	30	30	30	30

** . Correlation is significant at the 0.01 level (2-tailed).

Tabel 4. 34
Hasil Uji Validitas Variabel Tingkat Pengangguran

Variabel Tingkat Pengangguran	r_{hitung}	r_{tabel}	Taraf Signifikansi	Keterangan
Soal 1	0,531	0,3494	0,003	Valid
Soal 2	0,580	0,3494	0,001	Valid
Soal 3	0,598	0,3494	0,000	Valid
Soal 4	0,786	0,3494	0,000	Valid
Soal 5	0,864	0,3494	0,000	Valid
Soal 6	0,710	0,3494	0,000	Valid
Soal 7	-0,049	0,3494	0,798	Tidak Valid
Soal 8	0,783	0,3494	0,001	Valid
Soal 9	0,572	0,3494	0,000	Valid

Sumber: Hasil Analisis Uji Validitas SPSS 21, 2021

B. Uji Reliabilitas

1. Uji Reliabilitas Kualitas Sumber Daya Manusia (X)

Case Processing Summary

	N	%
<i>Valid</i>	30	100.0
<i>Cases Excluded^a</i>	0	.0
Total	30	100.0

a. Listwise deletion based on all variables in the procedure.

Tabel 4. 35

**Hasil Uji Reliabilitas dengan SPSS 21 Variabel Kualitas Sumber
Daya Manusia (X)**

Reliability Statistics

<i>Cronbach's Alpha</i>	<i>N of Items</i>
.803	8

Item-Total Statistics

	<i>Scale Mean if Item Deleted</i>	<i>Scale Variance if Item Deleted</i>	<i>Corrected Item-Total Correlation</i>	<i>Cronbach's Alpha if Item Deleted</i>
X1	27.87	17.154	.674	.753
X2	27.77	19.013	.517	.781
X3	27.93	19.789	.480	.786
X4	27.67	18.851	.574	.771
X5	27.50	19.500	.576	.773
X6	27.37	24.723	-.062	.837
X7	27.67	17.816	.626	.762
X8	27.90	18.783	.624	.764

Case Processing Summary

		N	%
Cases	Valid	30	100.0
	Excluded ^a	0	.0
	Total	30	100.0

a. Listwise deletion based on all variables in the procedure.

Reliability Statistics

Cronbach's Alpha	N of Items
.837	7

Item-Total Statistics

	Scale Mean if Item Deleted	Scale Variance if Item Deleted	Corrected Item-Total Correlation	Cronbach's Alpha if Item Deleted
X1	23.57	17.082	.684	.798
X2	23.47	19.223	.492	.829
X3	23.63	19.551	.513	.825
X4	23.37	18.999	.556	.819
X5	23.20	19.338	.601	.813
X7	23.37	17.826	.626	.808
X8	23.60	18.593	.652	.805

2. Uji Reliabilitas Pengangguran (Y)**Case Processing Summary**

		N	%
Cases	Valid	30	100.0
	Excluded ^a	0	.0
	Total	30	100.0

a. Listwise deletion based on all variables in the procedure.

Tabel 4. 36
Hasil Uji Reliabilitas Variabel Pengangguran

Reliability Statistics

<i>Cronbach's Alpha</i>	<i>N of Items</i>
.776	9

Item-Total Statistics

	<i>Scale Mean if Item Deleted</i>	<i>Scale Variance if Item Deleted</i>	<i>Corrected Item-Total Correlation</i>	<i>Cronbach's Alpha if Item Deleted</i>
Y1	25.80	31.269	.346	.775
Y2	25.80	30.441	.407	.764
Y3	25.20	31.545	.468	.753
Y4	25.23	29.082	.704	.720
Y5	25.03	27.206	.803	.700
Y6	25.30	29.734	.601	.734
Y7	26.27	39.995	-.210	.833
Y8	25.07	28.823	.697	.720
Y9	25.10	32.024	.441	.757

Case Processing Summary

	N	%
Valid	30	100.0
Cases Excluded^a	0	.0
Total	30	100.0

a. Listwise deletion based on all variables in the procedure.

Reliability Statistics

Cronbach's Alpha	N of Items
.833	8

Item-Total Statistics

	<i>Scale Mean if Item Deleted</i>	<i>Scale Variance if Item Deleted</i>	<i>Corrected Item-Total Correlation</i>	<i>Cronbach's Alpha if Item Deleted</i>
Y1	23.47	32.533	.366	.843
Y2	23.47	31.706	.426	.835

Y3	22.87	32.740	.499	.821
Y4	22.90	30.507	.709	.796
Y5	22.70	28.424	.822	.777
Y6	22.97	31.413	.585	.811
Y8	22.73	30.271	.699	.796
Y9	22.77	33.220	.474	.824

C. Data Hasil Penelitian

Tabel 4. 37

Deskripsi Data Total Skor Penelitian

Responden	X	Y	Responden	X	Y	Responden	X	Y
1	29	28	101	24	25	201	27	23
2	29	30	102	26	23	202	26	21
3	28	28	103	25	28	203	29	29
4	33	36	104	27	29	204	24	26
5	32	28	105	30	33	205	29	34
6	33	36	106	26	23	206	22	22
7	29	28	107	27	29	207	24	25
8	27	30	108	29	30	208	25	26
9	23	23	109	26	30	209	25	24
10	31	36	110	28	29	210	27	29
11	33	32	111	29	31	211	29	28
12	31	29	112	29	33	212	29	30
13	30	31	113	28	30	213	28	28
14	32	28	114	26	24	214	33	36
15	30	28	115	25	28	215	32	28
16	30	28	116	25	26	216	33	36
17	31	34	117	29	33	217	29	28
18	33	37	118	30	31	218	27	30
19	29	36	119	28	31	219	27	27
20	27	23	120	31	32	220	31	36
21	33	36	121	25	31	221	25	29
22	30	30	122	25	24	222	24	32
23	32	36	123	24	24	223	30	35
24	30	28	124	26	28	224	25	24
25	26	28	125	28	28	225	24	24
26	30	34	126	28	32	226	26	27
27	33	36	127	28	31	227	26	31
28	27	30	128	27	29	228	26	27

29	31	30	129	29	29	229	27	29
30	32	33	130	32	35	230	30	34
31	33	37	131	27	37	231	25	22
32	26	30	132	26	30	232	22	23
33	32	37	133	32	37	233	23	23
34	28	28	134	28	28	234	25	32
35	26	28	135	26	28	235	21	22
36	29	34	136	29	34	236	29	34
37	33	36	137	33	36	237	23	23
38	27	30	138	27	30	238	24	26
39	28	30	139	28	30	239	27	30
40	32	33	140	32	33	240	28	30
41	27	21	141	28	29	241	33	37
42	25	25	142	29	30	242	26	30
43	31	36	143	29	30	243	32	37
44	26	30	144	29	29	244	26	28
45	26	28	145	29	31	245	26	28
46	31	37	146	24	26	246	29	34
47	29	30	147	25	26	247	33	36
48	30	29	148	29	30	248	27	30
49	27	23	149	29	31	249	28	30
50	28	29	150	30	34	250	32	33
51	25	28	151	28	29	251	25	29
52	26	24	152	28	29	252	26	28
53	28	29	153	29	33	253	28	27
54	28	29	154	26	28	254	29	30
55	29	33	155	24	26	255	26	30
56	26	24	156	27	28	256	28	33
57	26	29	157	28	31	257	27	25
58	29	30	158	28	29	258	28	34
59	26	30	159	26	29	259	29	33
60	27	29	160	28	31	260	27	29
61	27	27	161	25	22	261	31	32
62	28	28	162	23	27	262	27	26
63	27	28	163	21	21	263	31	36
64	33	36	164	22	25	264	28	30
65	26	28	165	29	30	265	30	33
66	33	36	166	25	28	266	29	32
67	28	30	167	23	25	267	25	28
68	26	30	168	32	34	268	22	28
69	23	23	169	27	28	269	24	30

70	31	36	170	27	34	270	31	32
71	25	23	171	29	37	271	26	29
72	23	22	172	26	30	272	23	22
73	32	35	173	29	37	273	25	28
74	26	30	174	28	28	274	29	29
75	25	28	175	26	28	275	25	27
76	31	34	176	29	34	276	29	31
77	26	30	177	33	36	277	23	25
78	27	29	178	27	30	278	29	34
79	24	22	179	28	30	279	26	29
80	27	29	180	32	33	280	29	28
81	24	25	181	29	31	281	28	29
82	26	23	182	29	33	282	25	30
83	25	31	183	28	30	283	27	26
84	27	29	184	26	24	284	30	33
85	30	33	185	25	28	285	30	30
86	26	23	186	25	26	286	32	34
87	27	29	187	29	33	287	28	29
88	29	30	188	30	31	288	31	35
89	26	30	189	28	31	289	33	29
90	28	29	190	31	32	290	31	32
91	33	37	191	27	29	291	29	29
92	26	30	192	27	33	292	30	29
93	32	37	193	28	34			
94	28	28	194	24	31			
95	26	28	195	23	24			
96	29	34	196	24	23			
97	33	36	197	24	27			
98	27	30	198	24	28			
99	28	30	199	26	29			
100	32	33	200	24	22			

Sumber: Data diolah dari kuesioner

E. Data Distribusi Frekuensi

Tabel 4. 38
Analisis Distribusi Frekuensi

		Statistics	
		Kualitas Sumber Daya Manusia	Pengangguran
<i>N</i>	<i>Valid</i>	292	292
	<i>Missing</i>	0	0
<i>Mean</i>		27.80	29.69
<i>Std. Error of Mean</i>		.161	.226
<i>Median</i>		27.72 ^a	29.49 ^a
<i>Mode</i>		29	30
<i>Std. Deviation</i>		2.759	3.864
<i>Variance</i>		7.610	14.929
<i>Skewness</i>		.084	-.046
<i>Std. Error of Skewness</i>		.143	.143
<i>Kurtosis</i>		-.524	-.385
<i>Std. Error of Kurtosis</i>		.284	.284
<i>Range</i>		12	16
<i>Minimum</i>		21	21
<i>Maximum</i>		33	37
<i>Sum</i>		8118	8670

a. Calculated from grouped data.

Sumber: Data diolah dengan SPSS 21.0, 2021

Kualitas Sumber Daya Manusia

	<i>Frequency</i>	<i>Percent</i>	<i>Valid Percent</i>	<i>Cumulative Percent</i>
21	2	.7	.7	.7
22	4	1.4	1.4	2.1
23	10	3.4	3.4	5.5
24	17	5.8	5.8	11.3
25	26	8.9	8.9	20.2
Valid 26	42	14.4	14.4	34.6
27	36	12.3	12.3	46.9
28	39	13.4	13.4	60.3
29	45	15.4	15.4	75.7
30	18	6.2	6.2	81.8
31	16	5.5	5.5	87.3

32	18	6.2	6.2	93.5
33	19	6.5	6.5	100.0
Total	292	100.0	100.0	

Pengangguran

	<i>Frequency</i>	<i>Percent</i>	<i>Valid Percent</i>	<i>Cumulative Percent</i>
21	3	1.0	1.0	1.0
22	8	2.7	2.7	3.8
23	14	4.8	4.8	8.6
24	10	3.4	3.4	12.0
25	8	2.7	2.7	14.7
26	10	3.4	3.4	18.2
27	8	2.7	2.7	20.9
28	44	15.1	15.1	36.0
Valid 29	39	13.4	13.4	49.3
30	48	16.4	16.4	65.8
31	17	5.8	5.8	71.6
32	10	3.4	3.4	75.0
33	19	6.5	6.5	81.5
34	18	6.2	6.2	87.7
35	4	1.4	1.4	89.0
36	20	6.8	6.8	95.9
37	12	4.1	4.1	100.0
Total	292	100.0	100.0	

G. Analisis Regresi Linier Sederhana

Tabel 4. 39

Analisis Regresi Linier Sederhana

Variables Entered/Removed

<i>Model</i>	<i>Variables Entered</i>	<i>Variables Removed</i>	<i>Method</i>
1	Kualitas Sumber Daya Manusia ^b		Enter

a. *Dependent Variable:* Pengangguran

b. *All requested variables entered.*

Model Summary^b

<i>Model</i>	<i>R</i>	<i>R Square</i>	<i>Adjusted R Square</i>	<i>Std. Error of the Estimate</i>	<i>Durbin-Watson</i>
1	.768 ^a	.589	.588	2.480	1.860

a. *Predictors: (Constant), Kualitas Sumber Daya Manusia*

b. *Dependent Variable: Pengangguran*

ANOVA^a

<i>Model</i>		<i>Sum of Squares</i>	<i>df</i>	<i>Mean Square</i>	<i>F</i>	<i>Sig.</i>
1	<i>Regression</i>	2560.307	1	2560.307	416.204	.000 ^b
	<i>Residual</i>	1783.953	290	6.152		
	<i>Total</i>	4344.260	291			

a. *Dependent Variable: Pengangguran*

b. *Predictors: (Constant), Kualitas Sumber Daya Manusia*

Coefficients^a

<i>Model</i>		<i>Unstandardized Coefficients</i>		<i>Standardized Coefficients</i>	<i>t</i>	<i>Sig.</i>
		<i>B</i>	<i>Std. Error</i>	<i>Beta</i>		
1	(Constant)	-.202	1.472		-.137	.891
	Kualitas Sumber Daya Manusia	1.075	.053	.768	20.401	.000

a. *Dependent Variable: Pengangguran*

Residuals Statistics^a

	<i>Minimum</i>	<i>Maximum</i>	<i>Mean</i>	<i>Std. Deviation</i>	<i>N</i>
<i>Predicted Value</i>	22.38	35.28	29.69	2.966	292
<i>Std. Predicted Value</i>	-2.466	1.885	.000	1.000	292
<i>Standard Error of Predicted Value</i>	.146	.387	.198	.055	292
<i>Adjusted Predicted Value</i>	22.39	35.38	29.69	2.966	292
<i>Residual</i>	-7.830	8.170	.000	2.476	292
<i>Std. Residual</i>	-3.157	3.294	.000	.998	292
<i>Stud. Residual</i>	-3.163	3.300	.000	1.002	292
<i>Deleted Residual</i>	-7.859	8.200	.000	2.493	292
<i>Stud. Deleted Residual</i>	-3.213	3.358	.000	1.006	292
<i>Mahal. Distance</i>	.005	6.079	.997	1.208	292
<i>Cook's Distance</i>	.000	.052	.003	.006	292
<i>Centered Leverage Value</i>	.000	.021	.003	.004	292

a. *Dependent Variable: Pengangguran*

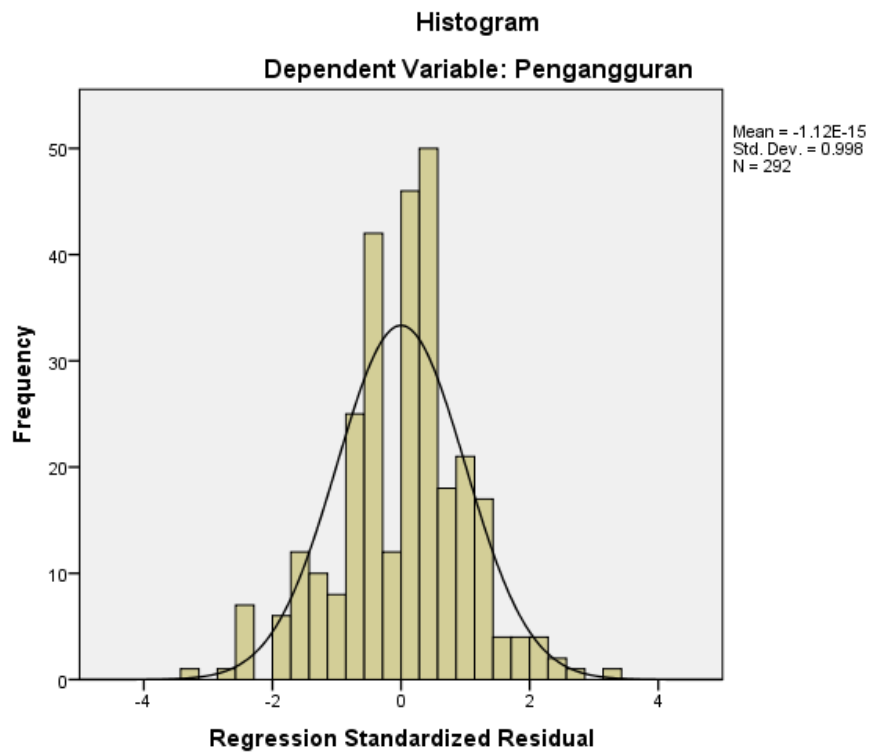

Normal P-P Plot of Regression Standardized Residual

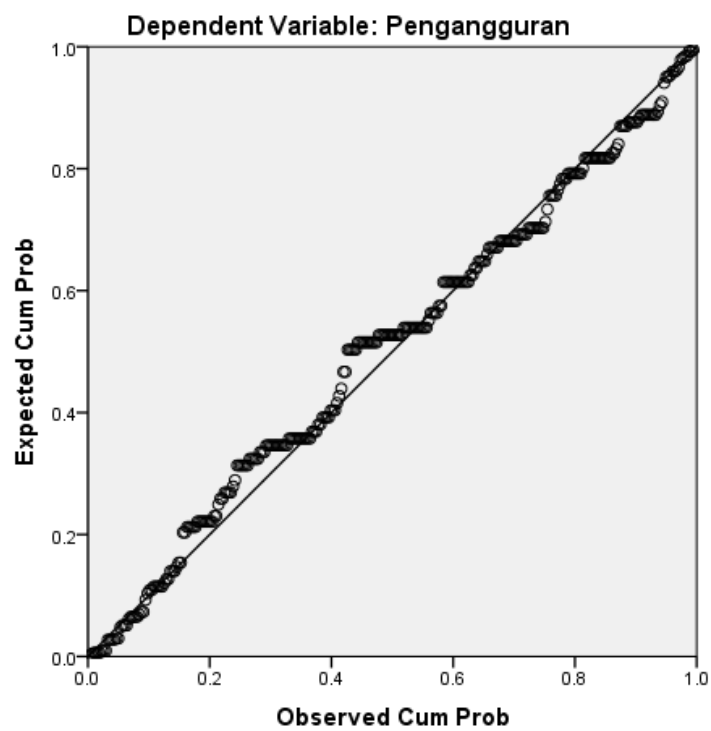

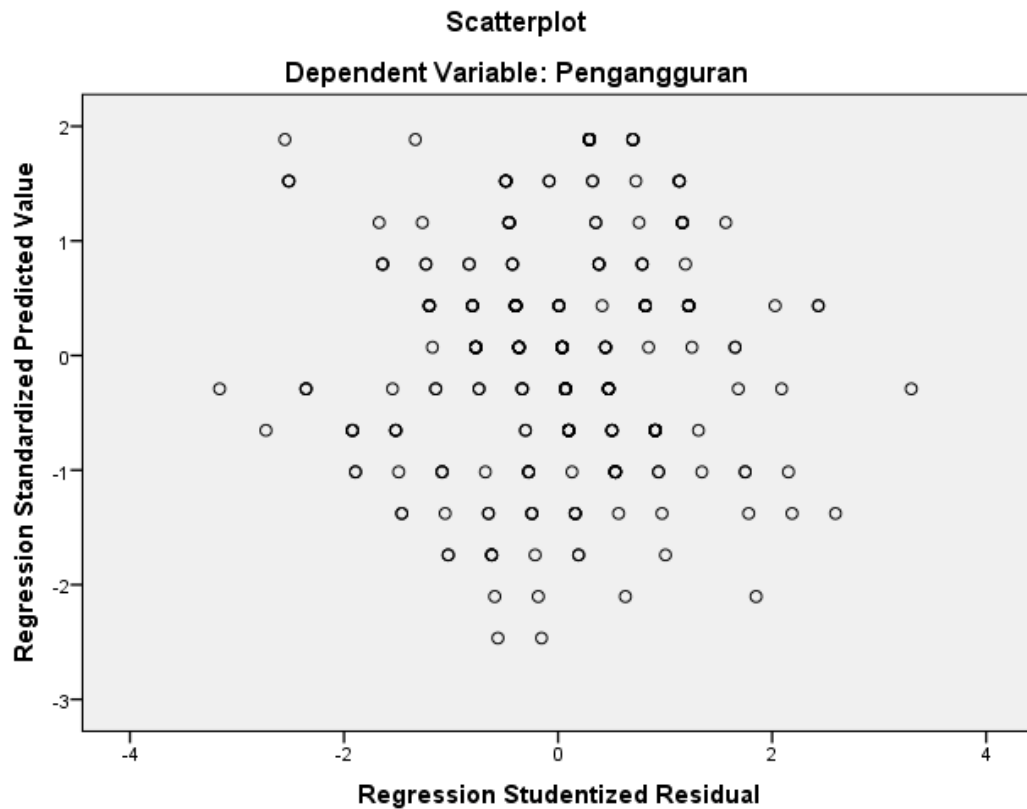

H. Uji Analisis Korelasi

Tabel 4. 40
Hasil Uji Korelasi SPSS 21.0

Correlations		Kualitas Sumber Daya Manusia	Pengangguran
Kualitas Sumber Daya Manusia	<i>Pearson Correlation</i>	1	.768**
	<i>Sig. (2-tailed)</i>		.000
	<i>N</i>	292	292
Pengangguran	<i>Pearson Correlation</i>	.768**	1
	<i>Sig. (2-tailed)</i>	.000	
	<i>N</i>	292	292

** . Correlation is significant at the 0.01 level (2-tailed).

Sumber: Data diolah menggunakan SPSS 21.0, 2021

I. Pengkategorisasian Responden Variabel (X) Kualitas Sumber Daya Manusia

1. Indikator Fisik

Skor	Keterangan	<i>F</i>	<i>F Relatif</i>	<i>F Relatif Kumulatif</i>
13-15	Sangat Setuju	66	22,603%	22,603%
10-12	Setuju	179	61,301%	83,904%
7-9	Netral	46	15,753%	99,657%
4-6	Tidak Setuju	1	0,343%	100%
1-3	Sangat Tidak Setuju	0	0	0

Sumber: Data Diolah Peneliti

Kemampuan Fisik

	<i>Frequency</i>	<i>Percent</i>	<i>Valid Percent</i>	<i>Cumulative Percent</i>
6	1	.3	.3	.3
7	3	1.0	1.0	1.4
8	19	6.5	6.5	7.9
9	24	8.2	8.2	16.1
Valid 10	52	17.8	17.8	33.9
11	82	28.1	28.1	62.0
12	45	15.4	15.4	77.4
13	43	14.7	14.7	92.1
14	23	7.9	7.9	100.0
Total	292	100.0	100.0	

2. Indikator Non Fisik

Skor	Keterangan	<i>F</i>	<i>F Relatif</i>	<i>F Relatif Kumulatif</i>
17-20	Sangat Setuju	177	61,62%	61,62%
13-16	Setuju	110	37,67%	99,29%
9-12	Netral	5	1,71%	100%
5-8	Tidak Setuju	0	0	0
1-4	Sangat Tidak Setuju	0	0	0

Sumber Data: Diolah oleh peneliti

Kemampuan Non-Fisik

	<i>Frequency</i>	<i>Percent</i>	<i>Valid Percent</i>	<i>Cumulative Percent</i>
12	5	1.7	1.7	1.7
13	8	2.7	2.7	4.5
14	17	5.8	5.8	10.3
15	41	14.0	14.0	24.3
Valid 16	44	15.1	15.1	39.4
17	80	27.4	27.4	66.8
18	54	18.5	18.5	85.3
19	33	11.3	11.3	96.6
20	10	3.4	3.4	100.0
Total	292	100.0	100.0	

J. Pengkategorisasian jawaban responden variabel (Y) Pengangguran

1. Angkatan Kerja

No	Usia Responden	Jumlah	Persentase
1	Kurang dari 15 tahun	-	0%
2	Lebih dari 15 tahun – 64 tahun	292	100%
3	Lebih dari 64 tahun	-	0%
Jumlah Keseluruhan		292	100%

Sumber: Data *Quesioner*

2. Belum memiliki pekerjaan

Skor	Keterangan	<i>F</i>	<i>F Relatif</i>	<i>F Relatif Kumulatif</i>
21-25	Sangat Setuju	73	25,00%	25,00%
16-20	Setuju	169	57,88%	82,88%
11-15	Netral	47	16,09%	98,97%
6-10	Tidak Setuju	3	1,03%	100%
1-5	Sangat Tidak Setuju	0	0	0

Belum Memiliki Pekerjaan

	<i>Frequency</i>	<i>Percent</i>	<i>Valid Percent</i>	<i>Cumulative Percent</i>
Valid 10	3	1.0	1.0	1.0
11	1	.3	.3	1.4

12	2	.7	.7	2.1
13	12	4.1	4.1	6.2
14	15	5.1	5.1	11.3
15	17	5.8	5.8	17.1
16	14	4.8	4.8	21.9
17	35	12.0	12.0	33.9
18	35	12.0	12.0	45.9
19	51	17.5	17.5	63.4
20	34	11.6	11.6	75.0
21	30	10.3	10.3	85.3
22	23	7.9	7.9	93.2
23	13	4.5	4.5	97.6
24	6	2.1	2.1	99.7
25	1	.3	.3	100.0
Total	292	100.0	100.0	

3. Diantara Bekerja

Skor	Keterangan	<i>F</i>	<i>F Relatif</i>	<i>F Relatif Kumulatif</i>
9-10	Sangat Setuju	62	21,233%	21,233%
7-8	Setuju	159	54,452%	75,685%
5-6	Netral	66	22,603%	98,288%
3-4	Tidak Setuju	5	1,712%	100%
1-2	Sangat Tidak Setuju	0	0	0

Diantara Bekerja

	<i>Frequency</i>	<i>Percent</i>	<i>Valid Percent</i>	<i>Cumulative Percent</i>
3	1	.3	.3	.3
4	4	1.4	1.4	1.7
5	20	6.8	6.8	8.6
6	46	15.8	15.8	24.3
Valid 7	81	27.7	27.7	52.1
8	78	26.7	26.7	78.8
9	34	11.6	11.6	90.4
10	28	9.6	9.6	100.0
Total	292	100.0	100.0	

4. Setengah Pengangguran

Skor	Keterangan	<i>F</i>	<i>F Relatif</i>	<i>F Relatif Kumulatif</i>
5	Sangat Setuju	56	19,18%	19,18%
4	Setuju	140	47,95%	67,13%
3	Netral	81	27,74%	94,87%
2	Tidak Setuju	13	4,45%	99,32%
1	Sangat Tidak Setuju	2	0,68%	100%

Setengah Pengangguran

	<i>Frequency</i>	<i>Percent</i>	<i>Valid Percent</i>	<i>Cumulative Percent</i>
1	2	.7	.7	.7
2	13	4.5	4.5	5.1
3	81	27.7	27.7	32.9
4	140	47.9	47.9	80.8
5	56	19.2	19.2	100.0
Total	292	100.0	100.0	

F. Uji Koefisien Determinasi

<i>Model</i>	<i>R</i>	<i>R Square</i>	<i>Adjusted R Square</i>	<i>Std. Error of the Estimate</i>
1	.768 ^a	.589	.588	2.480

Lampiran 5: Surat Penelitian

1. Surat Permohonan Observasi



KEMENTERIAN AGAMA REPUBLIK INDONESIA
INSTITUT AGAMA ISLAM NEGERI KEDIRI
FAKULTAS EKONOMI DAN BISNIS ISLAM
Jl. Sunan Ampel No. 07 Ngronggo Kediri 64127 Telp. (0354) 689282 Fax. (0354) 686564
Website: www.iainkediri.ac.id

Nomor : 363 /In.36/PP.00.9/5/ 2021
Lamp. : -
Perihal : **Permohonan Observasi**

Kediri, 27 Mei 2021

Kepada Yth.
Kepala Kelurahan Ngronggo, Kecamatan Kota, Kota Kediri
di
T E M P A T

Assalamu'alaikum Wr. Wb.

Sehubungan dengan tugas akhir/menyusun skripsi yang diberikan kepada mahasiswa, maka kami mohon bantuan kepada Bapak/Ibu Kepala Kelurahan Ngronggo, Kecamatan Kota, Kota Kediri untuk memberikan kesempatan/ijin kepada mahasiswa yang tersebut di bawah ini, untuk melakukan observasi guna memperoleh data-data yang diperlukan.

Nama : Desynta Bella Geibby Amalia Fardol
Nomor Induk : 931315617
Fakultas : Ekonomi dan Bisnis Islam
Program Studi : Ekonomi Syariah

Demikian surat permohonan ini kami sampaikan, atas bantuan dan kerjasamanya disampaikan banyak terima kasih.

Wassalamu'alaikum Wr. Wb.



3. Surat Izin Riset atau Penelitian



KEMENTERIAN AGAMA REPUBLIK INDONESIA
INSTITUT AGAMA ISLAM NEGERI KEDIRI
FAKULTAS EKONOMI DAN BISNIS ISLAM
 Jl. Sunan Ampel No. 7 Ngronggo Kota Kediri 64127 Telp. (0354) 689282, Fax. (0354) 686564
 Website: www.iainkediri.ac.id

Nomor : 656/In.36/D4/PP.00.06/9/2021 Kediri, 8 September 2021
 Lamp. : I (satu) berkas
 Hal : **MOHON IZIN RISET/PENELITIAN**

Kepada Yth.
 KEPALA DINAS PENANAMAN MODAL KOTA KEDIRI
 di-
 Tempat

Assalamu 'alaikum Wr. Wb.

Dengan hormat kami beritahukan bahwa mahasiswa tersebut di bawah ini :

N a m a : DESYNTA BELLA GEIBBY AMALIA FARDOL
 Nomor Induk : 931315617
 Semester : IX (Sembilan)
 Fakultas/Program Studi : Ekonomi dan Bisnis Islam / Ekonomi Syariah
 Tahun Akademik : 2021/2022

Dalam rangka menyelesaikan studi dan menyusun skripsinya perlu melakukan penelitian lapangan. Untuk itu kami mohon agar mahasiswa yang bersangkutan diberi izin dan kesempatan untuk melakukan penelitian di wilayah/lembaga yang menjadi wewenang Bapak/Ibu, dalam bidang-bidang yang terkait dengan judul Skripsinya, yaitu :

**PENGARUH KUALITAS SUMBER DAYA MANUSIA TERHADAP TINGKAT
 PENGANGGURAN (Studi di Kelurahan Ngronggo, Kecamatan Kota, Kota Kediri)**

Mahasiswa yang melaksanakan riset/penelitian, berkewajiban mentaati semua peraturan yang berlaku di lembaga/instansi tempat penelitiannya.

Demikian dan atas perkenan dan kerjasamanya kami sampaikan terima kasih.

Wassalamu 'alaikum Wr. Wb.



TEMBUSAN disampaikan kepada:

1. Yang Bersangkutan
2. Peringgal



KEMENTERIAN AGAMA REPUBLIK INDONESIA
INSTITUT AGAMA ISLAM NEGERI KEDIRI
FAKULTAS EKONOMI DAN BISNIS ISLAM
 Jl. Sunan Ampel No. 7 Ngronggo Kota Kediri 64127 Telp. (0354) 689282, Fax. (0354) 686564
 Website: www.iainkediri.ac.id

Nomor : 658/In.36/D4/PP.00.06/9/2021
 Lamp. : 1 (satu) berkas
 Hal : **MOHON IZIN RISET/PENELITIAN**

Kediri, 8 September 2021

Kepada Yth.
 KEPALA KESATUAN BANGSA DAN POLITIK KOTA KEDIRI
 di-
 Tempat

Assalamu 'alaikum Wr. Wb.

Dengan hormat kami beritahukan bahwa mahasiswa tersebut di bawah ini :

N a m a : DESYNTA BELLA GEIBBY AMALIA FARDOL
 Nomor Induk : 931315617
 Semester : IX (Sembilan)
 Fakultas/Program Studi : Ekonomi dan Bisnis Islam / Ekonomi Syariah
 Tahun Akademik : 2021/2022

Dalam rangka menyelesaikan studi dan menyusun skripsinya perlu melakukan penelitian lapangan. Untuk itu kami mohon agar mahasiswa yang bersangkutan diberi izin dan kesempatan untuk melakukan penelitian di wilayah/lembaga yang menjadi wewenang Bapak/Ibu, dalam bidang-bidang yang terkait dengan judul Skripsinya, yaitu :

**PENGARUH KUALITAS SUMBER DAYA MANUSIA TERHADAP TINGKAT
 PENGANGGURAN (Studi di Kelurahan Ngronggo, Kecamatan Kota, Kota Kediri)**

Mahasiswa yang melaksanakan riset/penelitian, berkewajiban mentaati semua peraturan yang berlaku di lembaga/instansi tempat penelitiannya.

Demikian dan atas perkenan dan kerjasamanya kami sampaikan terima kasih.

Wassalamu 'alaikum Wr. Wb.



TEMBUSAN disampaikan kepada:

1. Yang Bersangkutan
2. Peringgal



KEMENTERIAN AGAMA REPUBLIK INDONESIA
INSTITUT AGAMA ISLAM NEGERI KEDIRI
FAKULTAS EKONOMI DAN BISNIS ISLAM
 Jl. Sunan Ampel No. 7 Ngronggo Kota Kediri 64127 Telp. (0354) 689282, Fax. (0354) 686564
 Website: www.iainkediri.ac.id

Nomor : 657/In.36/D4/PP.00.06/9/2021
 Lamp. : 1 (satu) berkas
 Hal : **MOHON IZIN RISET/PENELITIAN**

Kediri, 8 September 2021

Kepada Yth.
 KEPALA KELURAHAN NGRONGGO KOTA KEDIRI
 di-
 Tempat

Assalamu 'alaikum Wr. Wb.

Dengan hormat kami beritahukan bahwa mahasiswa tersebut di bawah ini :

N a m a : DESYNTA BELLA GEIBBY AMALIA FARDOL
 Nomor Induk : 931315617
 Semester : IX (Sembilan)
 Fakultas/Program Studi : Ekonomi dan Bisnis Islam / Ekonomi Syariah
 Tahun Akademik : 2021/2022

Dalam rangka menyelesaikan studi dan menyusun skripsinya perlu melakukan penelitian lapangan. Untuk itu kami mohon agar mahasiswa yang bersangkutan diberi izin dan kesempatan untuk melakukan penelitian di wilayah/lembaga yang menjadi wewenang Bapak/Ibu, dalam bidang-bidang yang terkait dengan judul Skripsinya, yaitu :

**PENGARUH KUALITAS SUMBER DAYA MANUSIA TERHADAP TINGKAT
 PENGANGGURAN (Studi di Kelurahan Ngronggo, Kecamatan Kota, Kota Kediri)**

Mahasiswa yang melaksanakan riset/penelitian, berkewajiban mentaati semua peraturan yang berlaku di lembaga/instansi tempat penelitiannya.

Demikian dan atas perkenan dan kerjasamanya kami sampaikan terima kasih.

Wassalamu 'alaikum Wr. Wb.



TEMBUSAN disampaikan kepada:

1. Yang Bersangkutan
2. Peringgal

4. Surat Rekomendasi Penelitian Kantor Kesatuan Bangsa dan Politik



PEMERINTAH KOTA KEDIRI
KANTOR KESATUAN BANGSA DAN POLITIK
Jl. Jaks Agung Suprpto No. 30 Telp. 771744 Kediri

REKOMENDASI PENELITIAN/SURVEY/KEGIATAN
220 / 049 / 419.300 / 2021

Dasar : 1. Peraturan Menteri Dalam Negeri Nomor 64 tahun 2011 tentang Pedoman Penerbitan Rekomendasi Penelitian, sebagaimana telah diubah dengan Peraturan Menteri Dalam Negeri Nomor 7 tahun 2014 tentang Perubahan atas Peraturan Menteri Dalam Negeri Nomor 64 tahun 2011,
2. Peraturan Daerah nomor 3 Tahun 2014 tentang perubahan kedua atas perda nomor 5 Tahun 2008 tentang Organisasi dan tata kerja Inspektorat, Badan Perencanaan Pembangunan Daerah dan Lembaga Teknis Daerah Kota Kediri;

Menimbang : Surat dari Kementerian Agama Republik Indonesia Institut Agama Islam Negeri (IAIN) Kediri, tanggal 08 September 2021, nomor 658/In.36/D4/PP.00.06/9/2021, Perihal Izin melaksanakan Reset/ Penelitian atas nama Desynta Bella Geibby Amalia Fardol

Kepala Kantor Kesatuan Bangsa dan Politik Kota Kediri, memberikan rekomendasi kepada :

a. Nama : DESYNTA BELLA GEIBBY AMALIA FARDOL
b. Alamat : Dsn. Dlopo RT. 023 RW 003 Kelurahan Karangrejo, Kecamatan Ngasem, Kabupaten Kediri
c. Pekerjaan/Jabatan : Mahasiswa
d. Instansi/organisasi : IAIN KEDIRI
e. Kebangsaan : Indonesia

Untuk melakukan Penyuluhan/penelitian/survey/kegiatan dengan :

f. Judul Proposal : " Pengaruh Kualitas Sumber Daya Manusia Terhadap Tingkat Pengangguran (Studi di Kelurahan Ngronggo, Kecamatan Kota, Kota Kediri) "

g. Tujuan : Penelitian
h. Bidang Survei : Ekonomi
i. Penanggung Jawab : Dr. H. Imam Annas Mushlih, MHI
j. Anggota/Peserta : -
k. Waktu : 3 (Tiga) Bulan
l. Lokasi : Kelurahan Ngronggo, Kecamatan Kota, Kota Kediri

Dengan ketentuan : 1. Berkewajiban menghormati dan mentaati peraturan dan tata tertib di daerah setempat / lokasi penyuluhan / penelitian / survey / kegiatan;
2. Pelaksanaan Penelitian agar tidak disalah gunakan untuk tujuan tertentu yang dapat mengganggu kestabilan keamanan dan ketertiban di daerah/lokasi setempat;
3. Untuk mencegah penyebaran virus Covid-19, berkewajiban menjalankan Penelitian dengan menerapkan protokol kesehatan.

Demikian rekomendasi ini dibuat untuk dipergunakan seperlunya.

Kediri, 13 September 2021
Kepala Kantor Kesatuan Bangsa dan Politik
Kota Kediri



BAGUS HERMIWAN APRIYANTO, SE
Pembina
NIP. 19700419 200112 1 003

Tembusan
Yth 1. Kepala Dinas Penanaman Modal
Kota Kediri
2.

5. Surat Persetujuan Penelitian Dinas Penanaman Modal



PEMERINTAH KOTA KEDIRI
DINAS PENANAMAN MODAL
DAN PELAYANAN TERPADU SATU PINTU
 JL. BASUKI RACHMAT 15 KOTA KEDIRI TELP. (0354) 682345 FAX. (0354) 697034

PERSETUJUAN PENELITIAN/PKL/KKN

Nomor: 503/0339/PENELITIAN/419.104/2021

BERDASARKAN : Peraturan Menteri Dalam Negeri Nomor 64 tahun 2011 tentang Pedoman Penerbitan Rekomendasi Penelitian sebagaimana telah diubah dengan Peraturan Menteri Dalam Negeri Nomor 7 tahun 2014;

MENGIZINKAN :

1. Nama Penanggung Jawab	DESYNTA BELLA GEIBBY AMALIA FARDOL
2. Alamat	DSN. DLOPO NO. 0 RT. 023 RW. 003, KARANGREJO, KEC. NGASEM, KAB. KEDIRI, JAWA TIMUR
3. No. Telepon	082338156684
4. No. KTP/KTM	3506255501990003
5. Nama Lembaga	IAIN KEDIRI
6. Alamat Lembaga	JL. SUNAN AMPEL NO.7 NGRONGGO KOTA KEDIRI
7. Jenis	PENELITIAN
8. Judul Kegiatan	PENGARUH KUALITAS SUMBER DAYA MANUSIA TERHADAP TINGKAT PENGANGGURAN (STUDI KASUS: KELURAHAN NGRONGGO, KECAMATAN KOTA, KOTA KEDIRI)
9. Jumlah Peserta	10orang <i>(untuk jumlah peserta lebih dari satu orang, nama akan dicantumkan pada halaman belakang surat izin ini)</i>
10. Lokasi Kegiatan	DINAS KOPERASI, USAHA MIKRO DAN TENAGA KERJA, KELURAHAN NGRONGGO,
11. Pelaksanaan	26 September 2021 s.d. 26 Desember 2021

UNTUK : Melaksanakan kegiatan Penelitian tersebut di atas dengan mematuhi segala ketentuan dan tata tertib yang berlaku.

DIKELUARKAN DI KEDIRI
 PADA TANGGAL 20 September 2021
 a.n. WALIKOTA KEDIRI



CF5FE1



Ditandatangani secara elektronik oleh
 Kepala Dinas Penanaman Modal dan
 Pelayanan Terpadu Satu Pintu
 Kota Kediri
EDI DARMASTO, S.E., Ak., CA.
 Pembina Tk. I
 NIP. 19660511 198803 1 001

Tembusan :
 (Terlampir di halaman belakang)



Balai Sertifikasi Elektronik

Catatan :

- UU ITE No. 19 Tahun 2016 tentang Informasi dan Transaksi Elektronik pasal 5 ayat 1
- Dokumen ini telah ditandatangani secara elektronik menggunakan **sertifikat elektronik** yang diterbitkan BSrE
- Dokumen ini dapat dibuktikan keasliannya dengan terdaftar di <https://ksw.kedirkota.go.id>

Lembar Belakang Persetujuan
Penelitian
Nomor: 503/0339/PENELITIAN/419.104/2021

NAMA PESERTA PENELITIAN/PKL/KKN

DESYNTA BELLA GEIBBY AMALIA FARDOL

Tembusan Yth :

1. Sdr. DINAS KOPERASI, USAHA MIKRO DAN TENAGA KERJA
2. Sdr. Kelurahan Ngronggo
3. Sdr. DEKAN FAKULTAS EKONOMI DAN BISNIS ISLAM INSTITUT AGAMA ISLAM NEGERI KEDIRI
4. Arsip



Balai
Sertifikasi
Elektronik

Catatan :

- UU ITE No. 19 Tahun 2016 tentang Informasi dan Transaksi Elektronik pasal 5 ayat 1
- Dokumen ini telah ditandatangani secara elektronik menggunakan **sertifikat elektronik** yang diterbitkan BSE
- Dokumen ini dapat dibuktikan keasliannya dengan terdapat di <https://asw.kedirkota.go.id>

6. Surat Persetujuan Penelitian Kelurahan Ngronggo, Kecamatan Kota, Kota Kediri

	<p>PEMERINTAH KOTA KEDIRI KECAMATAN KOTA KELURAHAN NGRONGGO Jalan Perintis Kemerdekaan No. 175 Telp 685701 Kode Pos 64127 Kediri</p>		
Kediri, 29 September 2021			
Nomor	: 423/ 431 / 419.515/ 2021	Kepada	
Sifat	: Penting	Yth. Rektor	
Lampiran	: -	IAIN Kediri	
Perihal	: Balasan Surat Mohon <u>Izin Riset/ Penelitian</u>	di -	<u>KEDIRI</u>

Menindaklanjuti surat dari Dekan IAIN Kediri Nomor: 657/In.36/D4/PP.00.06/9/2021 Tanggal 8 September 2021 Perihal Mohon Izin Riset/ Penelitian atas nama :

Nama : Desynta Bella Geibby Amalia Fardol
 Nomor Induk : 931315617
 Fakultas/Program Studi : Ekonomi dan Bisnis Islam / Ekonomi Syariah
 Judul : Pengaruh Kualitas Sumber Daya Manusia Terhadap Tingkat Pengangguran (Studi di Kelurahan Ngronggo, Kec. Kota, Kota Kediri)

Sehubungan dengan perihal tersebut, pada prinsipnya kami menyetujui mahasiswa IAIN Kediri untuk melaksanakan kegiatan riset atau penelitian di Kelurahan Ngronggo, Kecamatan Kota, Kota Kediri dengan ketentuan selama kegiatan tersebut mengikuti peraturan yang berlaku.

Demikian surat ini kami sampaikan dan atas kerja samanya kami mengucapkan terima kasih.



a.n LURAH NGRONGGO
SEKRETARIS

BAMBANG DWI HANDOYO, S.Pd.
Penata Tingkat I
NIP. 19740907 199903 1 005

Lampiran 6: Dokumentasi Penelitian

DOKUMENTASI PENELITIAN

1. Buku Agregat Kependudukan



REKAPITULASI JUMLAH PENDUDUK MENURUT PEKERJAAN SEMESTER II 2019

No	Kecamatan	Kelurahan	Sekolah/Tidak Sekolah			Pernikahan, Berkas, Hewan			Penghasilan			Pekerjaan			Data Demografi			Kumulatif		
			L	P	L+P	L	P	L+P	L	P	L+P	L	P	L+P	L	P	L+P			
1	PESANTREN	BANGSAL	881	802	1.683	118	11	129	405	711	1116									
		PALENGGEBAN	2378	2396	4.774	250	0	250	905	1300	2205	2	4	6	577	58	635	63	63	
		TOGARAN	8888	8664	17.552	0	0	0	24	711	735	0	0	0	1	294	84	378	1	1
		JANGGREN	1558	566	2.124	0	0	0	43	68	111	0	0	0	0	0	0	0	0	0
		SINGOSARJAN	6805	6791	13.596	106	5	111	861	1105	1966	11	0	11	188	71	259	18	18	
		BLARAK	708	712	1.420	84	24	108	698	806	1504	1	1	2	8	398	71	469	8	8
		BETU	1060	1048	2.108	272	11	283	355	710	1065	1	2	3	4	606	82	688	2	2
		TUMBUKAN	640	837	1.477	0	1	1	37	33	70	0	0	0	2	241	53	294	0	0
		DIWANGI	843	578	1.421	156	88	244	300	84	301	6	2	8	434	84	518	1	1	
		KOPEJIN	282	281	563	82	22	104	23	28	51	0	0	0	0	121	81	202	1	1
		TEMPURUGO	531	578	1.109	138	10	148	71	68	139	0	0	0	0	437	94	531	1	1
		LETASARI	4078	3871	7.949	95	28	123	26	17	43	2	2	4	288	0	288	1	1	
		PEKANTHES	106	107	213	11	4	15	36	16	52	1	0	1	124	50	174	1	1	
		BARABAI	130	437	567	16	7	23	41	81	124	1	0	1	104	50	154	1	1	
		KEPUNGAN	733	739	1.472	8	1	9	45	39	84	0	0	0	1	207	50	257	0	0
		Jumlah			8.115	8.840	17.027	480	281	761	1.043	1.884	14	23	37	5.703	500	4.603	14	14

No	Kecamatan	Kelurahan	Pernikahan			Pelajar/Mahasiswa			Karyawan Swasta			Wiraswasta			Lainnya	Kumulatif	
			L	P	L+P	L	P	L+P	L	P	L+P	L	P	L+P			
2	PELAKSYEN	BAWELAM	581	56	637	718	680	1.398	572	387	959	628	314	942	306	1.022	1.326
		PALENGGEBAN	236	119	355	664	875	1.289	378	328	706	78	43	121	29	100	1.271
		TOGARAN	328	128	456	864	1.328	990	428	1.278	851	496	1.347	134	110	1.658	823
		JANGGREN	117	79	196	600	537	1.237	488	295	783	148	434	108	71	180	513
		SINGOSARJAN	271	169	440	718	719	1.436	743	444	1.187	788	463	1.251	163	1.414	735
		BLARAK	137	76	213	660	636	1.296	470	327	797	341	474	175	106	281	436
		BETU	124	55	179	328	143	1.262	566	438	984	461	254	715	51	716	1.002
		TUMBUKAN	220	126	346	837	583	1.271	721	463	1.214	343	538	126	85	211	400
		DIWANGI	74	82	156	576	551	1.127	371	342	712	675	307	13	116	1.018	541
		KOPEJIN	38	26	64	231	215	446	203	179	382	281	96	305	24	329	371
		TEMPURUGO	75	21	96	306	305	1.040	374	320	694	523	248	771	16	787	408
		LETASARI	113	89	202	411	388	818	401	380	861	291	117	408	79	487	626
		PEKANTHES	388	134	522	881	838	1.223	628	393	1.024	473	329	414	81	875	1.002
		BARABAI	171	31	202	571	861	840	411	305	716	572	620	84	718	827	510
		KEPUNGAN	330	131	461	854	758	1.612	761	538	1.318	854	483	182	110	1.110	1.220
		Jumlah			1.748	1.361	4.109	8.788	17.876	8.741	6.058	14.800	9.170	5.088	14.114	1.271	17.714

Sumber data : Database SIAG pelayanan Dispenduk Capil Kota Kediri Semester II 2019

2. Struktur Organisasi Kelurahan Ngronggo, Kecamatan Kota, Kota Kediri

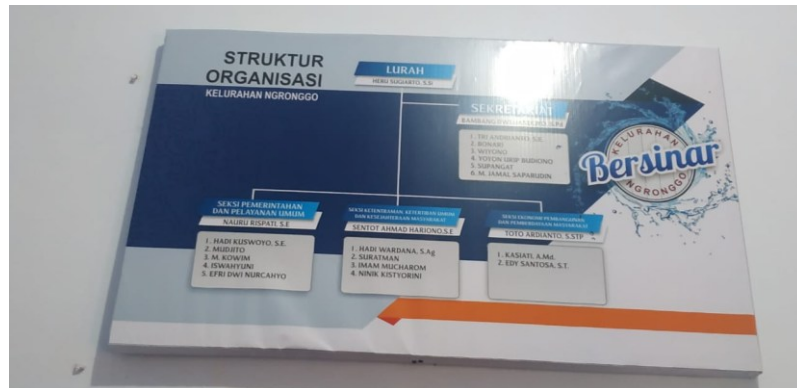

3. Meminta perizinan kepada pihak Kelurahan Ngronggo Kecamatan Kota Kota Kediri





Lampiran 7: Daftar Konsultasi Skripsi

1. Daftar Konsultasi Dosen Pembimbing 1



KEMENTERIAN AGAMA REPUBLIK INDONESIA
INSTITUT AGAMA ISLAM NEGERI KEDIRI
FAKULTAS EKONOMI DAN BISNIS ISLAM

Jl. Sunan Ampel No. 07 Ngronggo Kediri 64127 Telp. (0354) 689282 Fax. (0354) 686564
Website: www.iainkediri.ac.id

DAFTAR KONSULTASI SKRIPSI

Nama Mahasiswa : DESYN TA BELLA GEIBBY AMALIA FARDOL
N I M : 931315617
Fakultas/Prodi : Ekonomi dan Bisnis Islam/ Ekonomi Syariah
Tahun Akademik :
Judul Skripsi : Pengaruh Kualitas Sumber Daya Manusia Terhadap Tingkat Pengangguran (Studi Kasus: Kelurahan Ngronggo, Kecamatan Kota, Kota Kediri)

No	Tanggal Konsultasi	Perintah Dosen Pembimbing	Tanda Tangan
1	15 Nov 2020	ACC UPS dan lanjut bab 1, bab 2, bab 3	
2	10 Nov 2020	Revisi bab 1, bab 2, bab 3	
3	16 Feb 2021	Revisi Bab 3	
4	26 Feb 2021	ACC Bab 1, bab 2, bab 3	
5	31 Mei 2021	Mengirim Revisi Sempro	
6	18 Juni 2021	ACC Revisi Sempro	
7	28 Juni 2021	ACC instrumen penelitian dan melanjutkan penelitian	
8	30 Nov 2021	Mengirim bab 1 sampai 6	
9	6 Des 2021	Revisi Bab 1 sampai 6, serta menambahi abstrak dan lembar persetujuan	
10	17 Des 2021	ACC SKRIPSI	

Kediri, 17 Desember 2021
Pembimbing,

Dr. Andriani, SE., MM
NIP. 19730113 200312 2
001

2. Daftar Konsultasi Dosen Pembimbing 2



**KEMENTERIAN AGAMA REPUBLIK INDONESIA
INSTITUT AGAMA ISLAM NEGERI KEDIRI
FAKULTAS EKONOMI DAN BISNIS ISLAM**

Jl. Sunan Ampel No. 07 Ngronggo Kediri 64127 Telp. (0354) 689282 Fax. (0354) 686564
Website: www.iainkediri.ac.id

DAFTAR KONSULTASI SKRIPSI

Nama Mahasiswa : DESYNTA BELLA GEIBBY AMALIA FARDOL
N I M : 931315617
Fakultas/Prodi : Ekonomi dan Bisnis Islam/ Ekonomi Syariah
Tahun Akademik :
Judul Skripsi : **Pengaruh Kualitas Sumber Daya Manusia Terhadap Tingkat Pengangguran (Studi Kasus: Kelurahan Ngronggo, Kecamatan Kota, Kota Kediri)**

No	Tanggal Konsultasi	Perintah Dosen Pembimbing	Tanda Tangan
1	15 Nov 2020	ACC UPS dan lanjut bab 1, bab 2, bab 3	
2	25 Des 2020	Revisi bab 1, bab 2, bab 3	
3	10 Mar 2021	Revisi Bab 1,2,3	
4	29 Mar 2021	ACC Bab 1, bab 2, bab 3	
5	31 Mei 2021	Mengirim Revisi Sempro	
6	8 Juni 2021	ACC Revisi Sempro dan revisi instrumen penelitian	
7	7 Juli 2021	ACC instrumen Penelitian dan melanjutkan penelitian	
8	30 Nov 2021	Mengirim Bab 1 sampai 6	
9	16 Des 2021	Revisi Bab 4-6	
10	30 Des 2021	ACC SKRIPSI	

Kediri, 10 Desember 2021
Pembimbing,

M. Soleh Mauludin, S.E., MEI
NIPD. 2030017902

DAFTAR RIWAYAT HIDUP



Peneliti bernama lengkap DESYNTA BELLA GEIBBY AMALIA FARDOL. Lahir di Kediri pada tanggal 15 Januari 1999. Merupakan anak pertama dari pasangan suami Bapak Pardol, dan Ibu Irna Susiani, S.Pd.

Peneliti telah menyelesaikan jenjang pendidikan sekolah dasar di SDN Karangrejo 1 Kabupaten Kediri dan lulus pada tahun 2011.

Setelah mengenyam pendidikan sekolah dasar, peneliti melanjutkan pendidikan sekolah menengah pertama di SMP Negeri 2 Kota Kediri dan lulus pada tahun 2014. Setelah lulus SMP peneliti melanjutkan pendidikan pada jenjang sekolah menengah atas di SMA Negeri 3 Kediri dan lulus pada tahun 2017. Selanjutnya setelah lulus dari sekolah menengah atas, peneliti melanjutkan pendidikan di Institut Agama Islam Negeri (IAIN) Kediri pada tahun 2017.