

## LAMPIRAN-LAMPIRAN

### Lampiran 1 Pedoman Wawancara

#### A. Wawancara dengan Pemilik *Home Industry* Pandawa

1. Bagaimana sejarah awal berdirinya *Home Industry* bawang merah goreng pandawa?
2. Bagaimana Bapak memastikan ketersediaan bahan baku agar proses produksi tetap berjalan lancar?
3. Bagaimana sistem pengadaan bahan baku yang Bapak terapkan?
4. Apakah bawang merah dibeli langsung dari petani atau ada cara lain?
5. Bagaimana Bapak merencanakan dan menentukan sistem pemberian upah kepada karyawan?
6. Apakah ada fleksibilitas dalam sistem pembayaran upah, misalnya pemberian upah harian jika karyawan membutuhkan?
7. Bagaimana Bapak membagi tugas dan tanggung jawab kepada masing-masing karyawan dalam proses produksi?
8. Apa saja tahapan produksi yang ada dan berapa karyawan yang bertugas di masing-masing bagian?
9. Bagaimana cara Bapak memastikan setiap karyawan memahami tugas dan tanggung jawabnya masing-masing?
10. Apakah ada karyawan yang merangkap tugas atau setiap karyawan hanya memiliki satu tanggung jawab tetap?
11. Bagaimana cara Bapak memberikan arahan kepada karyawan terkait standar kualitas produk yang diinginkan?

12. Apa yang Bapak lakukan ketika menemukan karyawan yang bekerja tidak sesuai dengan standar yang ditetapkan?
13. Bagaimana cara Bapak memberikan motivasi kepada karyawan agar tetap semangat bekerja, terutama saat target produksi meningkat?
14. Seberapa sering Bapak turun langsung ke tempat produksi untuk memantau jalannya pekerjaan?
15. Bagaimana mekanisme pengawasan kualitas produk yang Bapak terapkan, mulai dari bahan baku hingga produk jadi?
16. Apa yang Bapak lakukan apabila ditemukan produk yang tidak memenuhi standar kualitas sebelum dikemas?
17. Bagaimana cara Bapak mengevaluasi kinerja dan kedisiplinan karyawan secara berkala?
18. Apakah ada diskusi atau pertemuan rutin antara Bapak dan karyawan untuk membahas kendala yang dihadapi selama proses produksi?
19. Berapa jumlah karyawan yang saat ini bekerja di *Home Industry* Pandawa dan dari latar belakang pekerjaan apa saja mereka sebelumnya?
20. Bagaimana sistem pengupahan yang diterapkan?
21. Apakah berdasarkan hitungan harian yang diakumulasikan per bulan?
22. Berapa besaran upah harian yang diberikan kepada karyawan, dan apakah ada perbedaan upah antar karyawan?
23. Bagaimana mekanisme pemberian uang lembur?
24. Berapa besaran uang lembur per jam yang diberikan?
25. Apakah Bapak memberikan Tunjangan Hari Raya (THR) kepada karyawan?

26. Bagaimana ketentuan pemberian THR tersebut?

**B. Wawancara dengan Karyawan *Home Industry* Pandawa**

1. Apa pekerjaan Anda sebelum bergabung dengan *Home Industry* Bawang Merah Goreng Pandawa?
2. Apa yang mendorong Anda memutuskan untuk bekerja di *Home Industry* Pandawa?
3. Apa tugas/jobdesk Anda saat ini di *Home Industry* Pandawa?
4. Apakah pekerjaan Anda saat ini lebih stabil dan pasti dibandingkan pekerjaan sebelumnya? Jelaskan!
5. Apa pendidikan terakhir yang Anda tempuh?
6. Apakah latar belakang pendidikan Anda mempengaruhi tugas yang Anda kerjakan di sini? Jelaskan!
7. Apakah *Home Industry* Pandawa memberikan pelatihan atau bimbingan teknis sebelum Anda mulai bekerja?
8. Sudah berapa lama Anda bekerja di *Home Industry* Bawang Merah Goreng Pandawa?
9. Bagaimana perkembangan yang Anda rasakan selama bekerja di sini, baik dari segi keterampilan maupun pendapatan?
10. Apakah Anda merasa nyaman dan betah bekerja di *Home Industry* Pandawa?
11. Apakah Anda sudah berkeluarga?
12. Berapa orang yang menjadi tanggungan Anda?
13. Untuk apa saja pendapatan yang Anda terima setiap bulan dialokasikan?

14. Apakah pendapatan dari *Home Industry* Pandawa sudah cukup untuk memenuhi kebutuhan hidup sehari-hari Anda dan keluarga?
15. Berapa pendapatan Anda per bulan sebelum bekerja di *Home Industry* Pandawa?
16. Berapa pendapatan Anda saat ini per bulan setelah bekerja di *Home Industry* Pandawa?
17. Apakah Anda pernah mendapatkan uang lembur?
18. Bagaimana ketentuan dan besaran lembur yang diberikan?
19. Apakah Anda mendapatkan Tunjangan Hari Raya (THR)? Berapa besarannya?
20. Bagaimana perubahan kondisi ekonomi keluarga Anda sebelum dan sesudah bekerja di *Home Industry* Pandawa?
21. Bagaimana menurut Anda sistem pembagian tugas yang diterapkan oleh Bapak Musholib? Apakah sudah terstruktur dengan baik?
22. Bagaimana cara Bapak Musholib memberikan arahan dan instruksi kepada Anda saat bekerja?
23. Apakah Anda merasa termotivasi dengan cara pemilik memimpin dan mengelola usaha ini?
24. Apakah ada evaluasi atau diskusi rutin yang dilakukan bersama pemilik untuk membahas kendala dalam pekerjaan?

## Lampiran 2 Surat Izin Observasi dari UIN Syekh Wasil Kediri



**KEMENTERIAN AGAMA REPUBLIK INDONESIA  
UNIVERSITAS ISLAM NEGERI (UIN) SYEKH WASIL KEDIRI  
FAKULTAS EKONOMI DAN BISNIS ISLAM**

Jalan Sunan Ampel No. 7, Kec. Ngronggo, Kota Kediri, Jawa Timur. Kode Pos 64127  
Telepon (0354) 689282 | Website: www.iainkediri.ac.id

Nomor : 0472/Un.33/D4/PP.07.01.05/04/2026

Kediri, 27 April 2026

Lamp. : -

Perihal : **Permohonan Observasi**

Kepada  
pemilik home industry bawang merah goreng Pandawa  
Desa Sukorejo, Kecamatan Grogol, Kabupaten Kediri, RT 02/RW 01

Assalamualaikum Wr. Wb.

Sehubungan dengan tugas akhir/menyusun skripsi yang diberikan kepada mahasiswa, maka kami mohon bantuan kepada Bapak/Ibu untuk memberikan kesempatan/ijin kepada mahasiswa yang tersebut di bawah ini, untuk melakukan observasi guna memperoleh data-data yang diperlukan.

Nama : AYUNI IKE NURJANAH  
NIM : 22401018  
Semester : 8  
Prodi : EKONOMI SYARIAH

Demikian surat permohonan ini kami sampaikan, atas bantuan dan kerjasama Bapak/Ibu kami ucapkan banyak terima kasih.

Wassalamualaikum Wr. Wb.

a.n. Dekan Fakultas Ekonomi dan Bisnis Islam,  
Kepala Bagian Tata Usaha



### Lampiran 3 Surat Izin Penelitian dari UIN Syekh Wasil Kediri



**KEMENTERIAN AGAMA REPUBLIK INDONESIA  
UNIVERSITAS ISLAM NEGERI (UIN) SYEKH WASIL KEDIRI  
FAKULTAS EKONOMI DAN BISNIS ISLAM**

Jalan Sunan Ampel No. 7, Kec. Ngronggo, Kota Kediri, Jawa Timur. Kode Pos 64127  
Telepon (0354) 689282 | Website: www.iainkediri.ac.id

Nomor : 0506/Un.33/D4/PP.07.01.05/04/2026 Kediri, 29 April 2026  
Lamp. : -  
Perihal : **Permohonan Izin Riset / Penelitian**

Kepada  
Owner Home Industry Bawang Merah Goreng Pandawa  
di Tempat

Assalamualaikum Wr. Wb.

Dengan hormat kami beritahukan bahwa mahasiswa tersebut di bawah ini :

Nama : AYUNI IKE NURJANAH  
NIM : 22401018  
Semester : VIII (Delapan)  
Prodi : EKONOMI SYARIAH

Dalam rangka menyelesaikan studi dan menyusun skripsinya yang perlu melakukan penelitian lapangan. Untuk itu kami memohon agar mahasiswa yang bersangkutan diberi izin dan kesempatan untuk melakukan penelitian di wilayah / lembaga yang menjadi wewenang Bapak / Ibu, dalam bidang-bidang yang terkait dengan judul skripsinya, yaitu :

**"Peran Pengelolaan Home Industry Bawang Merah Goreng Pandawa dalam Meningkatkan Pendapatan Karyawan (Studio Kasus di Desa Sukorejo Kecamatan Grogol Kabupaten Kediri)"**

Mahasiswa yang melaksanakan riset/penelitian akan berkewajiban mentaati semua peraturan yang berlaku di lembaga/instansi tempat penelitiannya.

Demikian atas perkenan dan kerjasama Bapak/Ibu. kami sampaikan terimakasih.

Wassalamualaikum Wr. Wb.

a.n. Dekan Fakultas Ekonomi dan Bisnis Islam,  
Kepala Bagian Tata Usaha

**JULFIANA EVARINI, SE.**  
NIP. 197107021998032002

## Lampiran 4 Daftar Konsultasi Skripsi Dosen Pembimbing I



KEMENTERIAN AGAMA REPUBLIK INDONESIA  
UNIVERSITAS ISLAM NEGERI SYEKH WASIL KEDIRI  
FAKULTAS EKONOMI DAN BISNIS ISLAM

Jl. Sunan Ampel No. 07 Ngronggo Kediri 64127 Telp. (0354)  
689282 Fax. (0354) 686564  
Website: www.iainkediri.ac.id

### DAFTAR KONSULTASI SKRIPSI

Nama Mahasiswa : Ayuni Ike Nurjanah  
N I M : 22401018  
Fakultas/Prodi : Ekonomi dan Bisnis Islam / Ekonomi Syariah  
Tahun Akademik : 2022  
Judul Skripsi : Peran Danewulaaan Home Industry Kawang Merah  
Mang Pasadawa dalam Meningkatkan Pendapatan  
Karyawan (Studi Kasus di desa Sukorejo Kecamatan  
Gresol Kabupaten Kediri)

No	Tanggal Konsultasi	Perintah Dosen Pembimbing	Tanda Tangan
1	18/25 9	Konsultasi Judul	Ulfah
2	6/25 10	Revisi Latar Belakang	Ulfah
3	17/25 10	Revisi Data Latar Belakang	Ulfah
4	27/25 11	Revisi landasan Teori	Ulfah
5	2/25 12	ACC Sempro	Ulfah
6	5/25 3	Revisi Paparan Data	Ulfah
7	27/26 3	Revisi temuan penelitian	Ulfah
8	10/26 4	Revisi Bab 5	Ulfah
9	23/26 4	Revisi Kesimpulan dan Saran	Ulfah
10	27/26 4	ACC	Ulfah

Kediri, 27 April 2026  
Dosen Pembimbing,

Ulin Nirmah Rodliya Ulfah, M.Pd  
NIP. 198204072023212026

## Lampiran 5 Daftar Konsultasi Skripsi Dosen Pembimbing II



KEMENTERIAN AGAMA REPUBLIK INDONESIA  
UNIVERSITAS ISLAM NEGERI SYEKH WASIL KEDIRI  
FAKULTAS EKONOMI DAN BISNIS ISLAM

Jl. Sunan Ampel No. 07 Ngronggo Kediri 64127 Telp. (0354)  
689282 Fax. (0354) 686564  
Website: www.iainkediri.ac.id

## DAFTAR KONSULTASI SKRIPSI

Nama Mahasiswa : Ayuni Ike Nurjanah  
N I M : 22401018  
Fakultas/Prodi : Ekonomi dan Bisnis Islam / Ekonomi Syariah  
Tahun Akademik : 2022  
Judul Skripsi : Peran Pengeluaran Home Industry Kawang Merah  
Mareng Pandawa dalam Meningkatkan Pendapatan  
Karyawan (Studi kasus di desa Sukorejo Kecamatan  
Grogol Kabupaten Kediri)

No	Tanggal Konsultasi	Perintah Dosen Pembimbing	Tanda Tangan
1	18/25/9	Konsultasi Judul	
2	6/10/25	Revisi latar belakang	
3	17/10/25	Revisi Data latar belakang	
4	27/11/25	Revisi landasan Teori	
5	2/12/25	ACC Sempro	
6	5/13/26	Revisi Paparan Data	
7	27/13/26	Revisi temuan Penelitian	
8	10/14/26	Revisi Bab 5	
9	23/14/26	Revisi Kesimpulan dan Saran	
10	27/14/26	ACC	

Kediri, 27 April 2026  
Dosen Pembimbing,

Ulin Ni'mah Rodliya Ulfah, M.Pd  
NIP. 198204072023212026

Lampiran 6 Dokumentasi

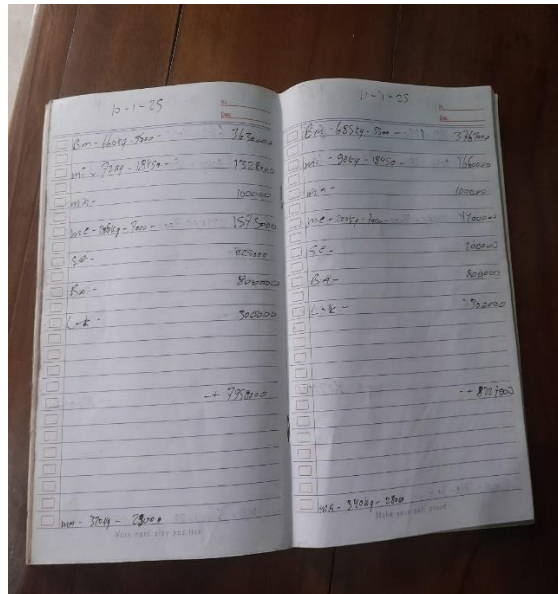

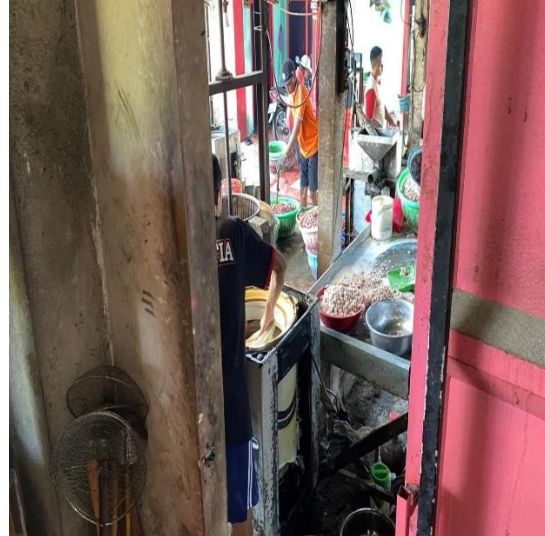

## Lampiran 7 Daftar Riwayat Hidup



Peneliti bernama Ayuni Ike Nurjanah, lahir di Kediri pada tanggal 12 Juli 2003. Peneliti merupakan anak kedua dari dua bersaudara. Peneliti memiliki seorang kakak bernama Moch Jafar Sidiq. Saat ini peneliti berdomisili di Desa Bulu, Kecamatan Semen, Kabupaten Kediri.

Peneliti memulai pendidikan formal di Sdi Bandar kidul dan menyelesaikan pendidikan dasar tersebut dengan baik. Selanjutnya, Peneliti melanjutkan pendidikan ke jenjang menengah pertama di SMPN 7 Kediri. Setelah itu,peneliti melanjutkan pendidikan menengah atas di MA Al-Mahrusiyah Lirboyo hingga selesai. Pada tahun 2022, peneliti melanjutkan pendidikan ke jenjang perguruan tinggi di Universitas Islam Negeri Syekh Wasil Kediri dengan mengambil Progam Studi Ekonomi Syariah.